

 **PETRIE'S LANDING**

Experience nature in the city • Vivre la nature en ville



brigil

**Building
With
Purpose**

**Bâtitseur
Citoyen**

brigil

Mission

Create vibrant, sustainable, and inclusive living spaces while contributing to the development of the National Capital Region.

Values

- At Brigil, we respect our name as well as our customers, partners and competitors.
- Our employees continue to be our asset and we encourage their development.
- Our strength lies in our dedication to teamwork.
- We protect the environment for the well-being of future generations.
- Safety is everyone's responsibility.
- We are motivated by growth and encourage innovation.

Mission

Créer des espaces de vie vibrants, durables et inclusifs tout en contribuant à l'épanouissement de la région de la capitale nationale.

Valeurs

- Chez Brigil, nous respectons notre nom, nos clients, nos partenaires et nos concurrents.
- Nos employés sont nos atouts et nous encourageons leur épanouissement.
- Notre force réside dans notre volonté de travailler en équipe.
- Nous protégeons l'environnement pour le bien-être des générations futures.
- La sécurité est la responsabilité de tous.
- Nous sommes motivés par la croissance et nous encourageons l'innovation.

“
WE ARE PROUD
OF BUILDING
A QUALITY OF LIFE
SINCE 1985...
”

GILLES DESJARDINS
President founder



“
NOUS SOMMES
FIERS DE BÂTIR
UNE QUALITÉ DE VIE
DEPUIS 1985...
”

GILLES DESJARDINS
Président fondateur

Meet our president & founder

Since 1985, Brigil has grown alongside the region. The company continues to distinguish itself through its identity and its mission that are far beyond those of a builder and a developer. We remain steadfast in our goal of doing more than simply creating buildings. Rather, we are building with purpose, always attentive to our footprint and our legacy.

As a community builder, we are engaged in establishing a future in which our region can flourish and assert itself as a model of vitality and sustainable development. We are translating these words into concrete actions within the communities we are creating.

Thus, when we decide to develop a new Brigil community, we are thinking of people like you. It is always our intention to look first and foremost at providing an environment which offers a positive quality of life.

We are driven by a desire to enhance locations. We pay particular attention to the proximity of nature, availability of activities and services, and opportunities to tap into and amplify active and public transport networks. These are the guidelines that orient each of our actions and decisions, because these are the things that we know are important to you.

We gladly provide assistance to help our residents in choosing a community that suits their personality and lifestyle, as well as offering services during and after the moving process. This provides an unparalleled guarantee and the strongest foundation for upholding our longstanding tradition of excellence.

Together, let's work to continue to enhance the National Capital Region. We invite you to participate in the thoughtful development of these enjoyable, sustainable and prosperous living environments in which our shared aspirations can be realized.

Thank you for joining us on this journey!

Rencontrez notre président et fondateur

Depuis 1985, Brigil évolue à vos côtés et se distingue par son identité et sa mission bien au-delà de celles de constructeur et de développeur ; nous sommes des bâtisseurs citoyens, attentifs à notre empreinte et à notre legs.

En tant que bâtisseurs citoyens, nous nous sommes engagés à constituer un avenir au sein duquel notre région rayonnera davantage et s'affirmera en tant que modèle de vitalité et de développement durable.

Ces paroles, nous les traduisons en actions concrètes dans les communautés que nous concevons.

Ainsi, lorsque nous érigeons un bâtiment, nous pensons à des gens comme vous qui recherchez d'abord une qualité de vie.

Nous sommes dirigés par une volonté de valoriser des emplacements. Nous portons une attention particulière à la proximité des espaces naturels, des activités et des services, ainsi qu'aux réseaux de transport actifs et collectifs.

Ce sont ces lignes directrices qui orientent chacune de nos actions et de nos décisions parce que c'est ce qui importe pour vous.

Nous vous proposons un accompagnement dans le choix d'une communauté adaptée à votre personnalité et votre style de vie, ainsi qu'un service pendant et après le processus d'emménagement dans votre unité. Cela constitue une garantie inégalable et la meilleure fondation qui nourrit notre tradition d'excellence.

Ensemble, veillons à rendre plus belle la région de la capitale nationale, participons à l'essor de ces milieux de vie agréables, durables et prospères au sein desquels pourront se déployer nos aspirations et notre fierté communes.

Merci de vous joindre à nous dans cette aventure!

*Welcome to
Petrie's Landing
Bienvenue à Petrie's Landing*

400 INLET PRIVATE





Hotel living at home

As its name suggests, Brigil's Apogee collection embodies elegance. This series of local and modern communities is built on a key concept: an all-inclusive formula, ideal for those seeking a stress-free lifestyle without the worries of home maintenance. Offering the same comfort as a luxury hotel, these refined apartments provide access to a range of popular amenities that appeal to both young professionals and active retirees. Depending on the community, you may find a sports center, a pool, a game room with a pool table, a lounge, and multi-purpose spaces for socializing and building connections with neighbors.

La vie d'hôtel chez soi

Comme son nom l'indique, la collection Apogée de Brigil incarne l'excellence en matière d'élégance. Cette série de communautés locales et modernes repose sur un concept clé : la formule tout inclus, idéale pour ceux qui recherchent un mode de vie paisible, sans avoir à se soucier de l'entretien et de la gestion de leur domicile. Offrant le confort d'un hôtel de luxe, ces appartements raffinés donnent accès à une gamme variée de commodités prisées, qui séduisent tant les jeunes professionnels que les retraités actifs. Selon la communauté, vous y trouverez un centre de remise en forme, une piscine, une salle de jeux avec billard, un lounge, ainsi que des espaces polyvalents permettant de socialiser et de créer des liens avec les voisins.

Located between Highway 174 and the Ottawa River in the Orléans sector of Ottawa, Petrie's Landing benefits from an exceptional location.

Petrie Island Park, with its beach and amenities are just a few steps away. From your home, enjoy a walk or a bike ride and access the trails that runs alongside the Ottawa River.

The O-Train Trim Station is located 800 m from the community. The train takes you downtown where you can engage in urban activities and brings you back to the comfort and tranquility of your home.

Petrie's Landing is the place to live for active retirees, as well as professionals who make their quality of life a priority.



*An incomparable
place to live*



Un milieu de vie incomparable

Localisé entre l'autoroute 174 et la rivière des Outaouais dans le secteur Orléans à Ottawa, Petrie's Landing bénéficie d'un emplacement de choix.

Le parc de l'île Petrie avec sa plage et ses installations sont situés à quelques pas. De chez vous, partez pour une balade à pied ou à vélo et rejoignez les sentiers qui longent la rivière des Outaouais.

La station Trim du O-Train est située à 800 m de la communauté. Le train vous mène au centre-ville où vous pourrez vous livrer à vos activités urbaines et il vous ramène jusqu'au confort et à la quiétude de votre domicile.

Petrie's Landing s'avère le lieu de résidence indiqué pour les retraités actifs, ainsi que pour les professionnels qui font de leur qualité de vie une priorité!

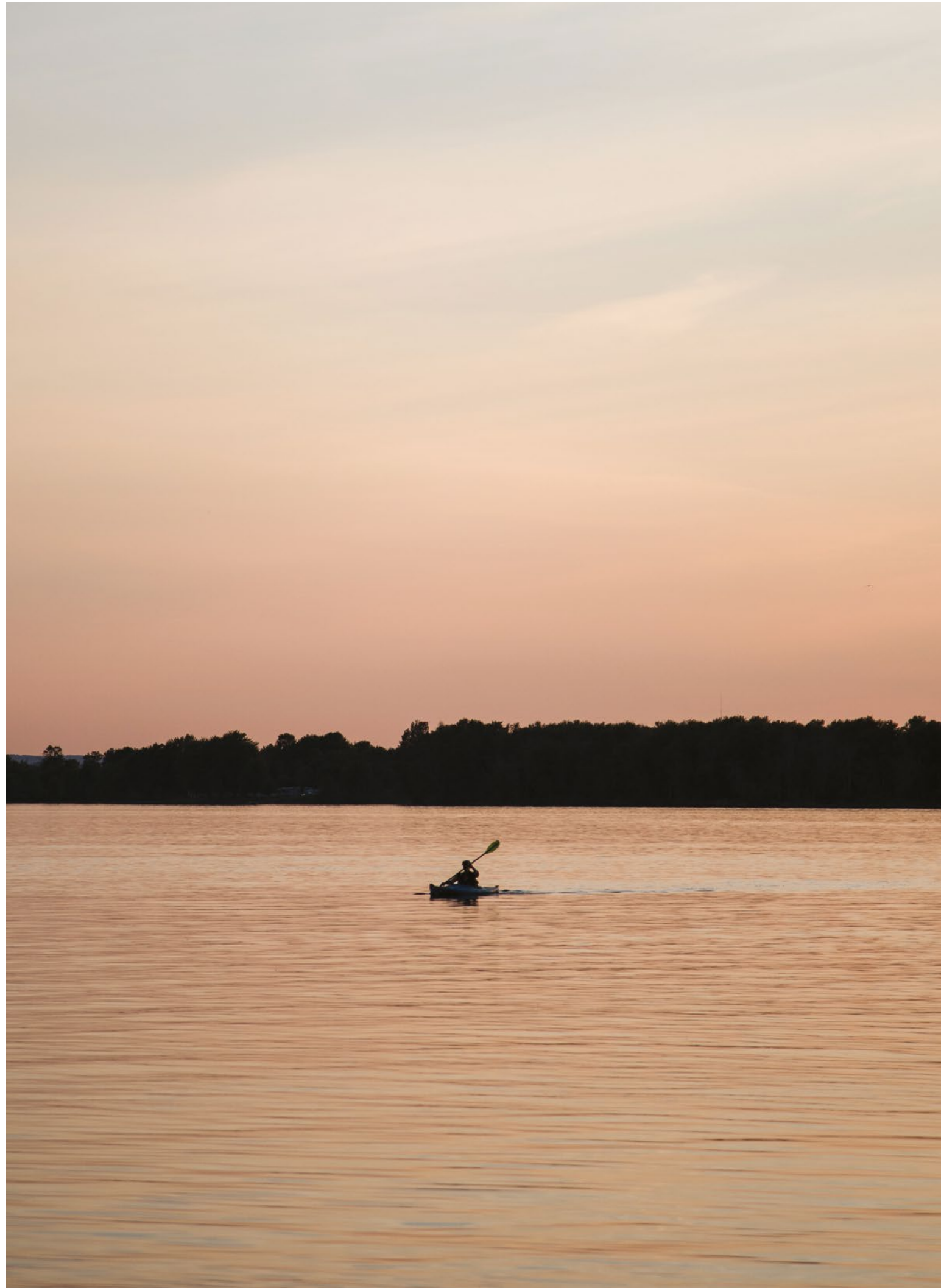

ASTOUNDING PANORAMIC VIEW

At Petrie's Landing, the magic happens at every moment. Imagine yourself, installed comfortably, benefiting of a breath-taking panoramic view of the region with the Ottawa River in sight. This exceptional and unique place combines harmoniously the wild beauty of nature and the urban dynamism of the National Capital Region of Canada.

The panorama stretches as far as Petrie Island, real paradise where the greenery and the leisure activity blend perfectly. Peaceful walks along the water's edge turn into a series of calm, peaceful moments that you can enjoy every day. Here, every glance at the landscape will remind you that you are in the heart of an unforgettable experience. Welcome to Petrie's Landing, where nature meets the city.

À Petrie's Landing, la magie opère à chaque instant. Imaginez-vous, installé confortablement, bénéficiant d'une vue panoramique époustouflante sur la région avec comme point de mire la rivière des Outaouais. Ce lieu exceptionnel et unique allie harmonieusement la beauté sauvage de la nature et le dynamisme urbain de la capitale nationale.

Le panorama s'étend jusqu'à l'île Petrie, véritable havre de paix où la verdure et les activités récréatives se mêlent. Les promenades paisibles au bord de l'eau se transforment en une série de moments calmes et paisibles qui s'offre à vous au quotidien. Ici, chaque regard jeté sur le paysage rappelle que vous êtes, à chaque instant, au cœur d'une expérience inoubliable. Bienvenue à Petrie's Landing, là où la nature rencontre la ville.

VUE PANORAMIQUE ÉPOUSTOUFLANTE



400 Inlet Private: a pure jewel

400 Inlet Private is part of Phase I of the Petrie's Landing community. Eventually, this first phase will count six buildings, three of which are already completed and inhabited. With its 22 floors, this tower is the highest in the project. It offers breathtaking views of the Ottawa River, as well as both sides of the National Capital Region.

400 Inlet Private includes 261 comfortable and luxurious units which include studio units, one-bedroom units, one bedroom and one office space units, two-bedrooms units two bedrooms and an office space units.

Sixteen penthouses on floors 20 and 21 have been added to this set, featuring up to three bedrooms and an office space.

400 Inlet Private : un pur joyau

Le 400 Inlet Private s'inscrit dans la phase I de la communauté Petrie's Landing. À terme, cette première phase comptera six bâtiments dont trois sont complétées. Avec ses 22 étages, cette tour est la plus élevée du projet. Elle propose des vues imprenables sur la rivière des Outaouais, ainsi que sur les deux rives de la région de la capitale nationale.

Le 400 Inlet Private comporte 261 unités de logements confortables et luxueuses comprenant des studios, des unités d'une chambre, d'une chambre et d'un espace bureau, de deux chambres, de deux chambres et un espace bureau.

À cet ensemble s'ajoutent seize penthouses situés aux étages 20 et 21, qui comprennent jusqu'à trois chambres et un espace bureau.



261 rental units
unités locatives

36 unit types
modèles d'unités

22 floors + rooftop terrace
étages + terrasse sur le toit

15,000 sq.ft of common spaces
d'aires communes



Common spaces reminiscent of luxury hotels.

Des espaces communs comme dans les grands hôtels.

Well-developed common spaces extend your living space & contribute to your daily experience. At 400 Inlet Private, the diversity and excellence of these spaces meets the demand of modern living.

Des aires communes aménagées augmentent votre espace de vie et enrichissent votre expérience quotidienne. Au 400 Inlet Private, la diversité et la qualité de ces lieux répondent aux exigences de la vie moderne.



The great hall

On the main floor, a living room is there and constitute the perfect place to ensure a warm welcome for your guests, or simply to socialize with other residents when picking up

your mail from your mailbox located on the same floor. Two elevators are available so you can gain access the living floors and to the common spaces of the 22nd floor.

Le grand salon

Au rez-de-chaussée se trouve un salon qui constitue l'endroit idéal pour assurer un accueil chaleureux à vos invités, ou simplement pour socialiser avec d'autres résidents en allant

chercher votre courrier à votre boîte postale située sur ce même plancher. Deux ascenseurs vous permettent d'accéder aux étages d'habitation et aux espaces communs du 22^e étage.



On the 22nd floor, a wide range of possibilities opens to you! Whether you want to gather with friends, or

simply relax, Brigil has designed these shared spaces for you! Included is a gym and a yoga room.

Au 22^e étage, c'est tout un éventail de possibilités qui s'ouvre devant vous! Que vous ayez envie d'y organiser des rencontres ou de simplement vous

détendre, Brigil a conçu ces aires communes pour vous! On y trouve notamment une salle d'entraînement et une salle de yoga.



Take a seat in the spacious furnished lounge! This curated space is there,

so you can spend time with good company or simply take a break.

Prenez place dans le spacieux lounge! Cet espace de choix est à votre disposition afin que vous y passiez

un moment en bonne compagnie ou simplement pour prendre une pause.



A crystal-clear rooftop swimming pool with a spectacular view is always ready to welcome swimmers.

Une piscine sur le toit offre une vue spectaculaire et est toujours prête à recevoir des baigneurs.



You open a door, and transit to a rooftop terrace where you will find two hot tubs and barbecues. In other words, all you need to throw a successful party.

The view from the 22nd floor is breathtaking; come and witness it for yourself! It could be yours to enjoy daily.

Vous poussez une porte et vous transitez vers des terrasses extérieures où se trouvent deux spas et des barbecues. C'est tout ce qu'il faut pour réussir un 5 à 7.

Au 22^e étage, la vue est à faire rêver; venez le constater par vous-même! Elle pourrait être la vôtre au quotidien.





Simplified management in an all-inclusive formula

Within the buildings of the Apogee collection, several monthly and annual services all consolidated into one single payment in addition to your rent. This simplifies the management of your budget, giving you more flexibility to plan your next projects. That's what you get with 400 Inlet Private!

Brigil's all-inclusive formula gives you peace of mind! Discover the list of inclusions:

Stainless steel refrigerator, oven and dishwasher

Washer and dryer

Cable and unlimited high-speed Internet

Electricity and hot water

Water consumption fees

Heating and air conditioning thermostat

Une gestion simplifiée en formule tout inclus

Au sein des bâtiments de la collection Apogée, plusieurs services mensuels et annuels sont inclus et regroupés en un seul paiement à même votre loyer. La gestion de votre budget se trouve alors simplifiée, vous laissant plus de flexibilité pour la planification de vos projets. C'est ce que vous obtenez au 400 Inlet Private!

La formule tout inclus de Brigil, c'est la tranquillité d'esprit! Découvrez la liste des inclusions :

Réfrigérateur, four et lave-vaisselle en acier inoxydable

Laveuse et sècheuse

Câble et forfait Internet haute-vitesse illimité

Électricité et eau chaude

Frais de consommation d'eau

Chauffage et climatisation avec contrôle individuel de la température

Also get the other benefits of the Apogée Collection:

Chic & contemporary design

Design chic et contemporain

Access to building with a key fob

Accès aux bâtiments avec une puce

Cameras and intercom system

Système de caméras et d'intercom

On-site community manager.

Gestionnaire de communauté sur place

Storage lockers

Casiers pour ranger des effets personnels

Electric vehicle charging stations

Bornes de recharge pour véhicules électriques

Two fast elevators

Deux ascenseurs rapides

Maintenance manager.

Responsable de la maintenance.

De plus, vous bénéficiez des autres avantages de la collection Apogée

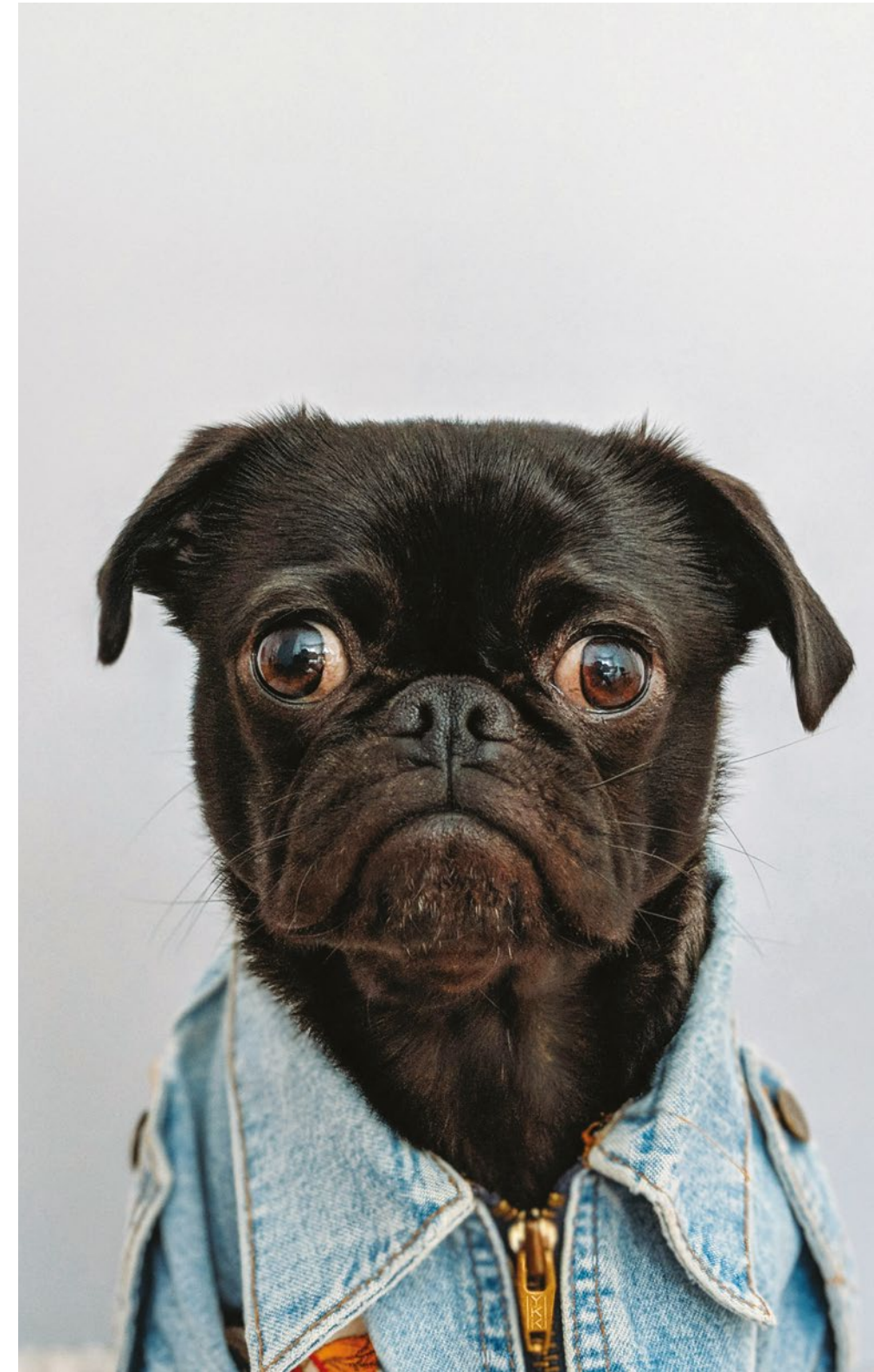

Pet washing space and equipments

Espace et équipements pour laver votre animal domestique

P.O. boxes on the ground floor

Boîtes postales au rez-de-chaussée

Secured spaces for bicycles

Espaces sécuritaires pour vélos

Spacious private balconies

Balcons privés spacieux

Indoor parking

Stationnement intérieur

Even more amenities and services:

For you, this means fewer worries and less travel, allowing you to save time and space, and focus on what matters most to you.

Pour vous, cet ensemble consiste en moins de soucis ainsi qu'en une réduction de vos déplacements, ce qui vous permet de rentabiliser votre espace et votre temps et ainsi vaquer à vos activités les plus significatives.



Plus de commodités et de services

Security and quality of life

Brigil has spared no effort to make safety a priority at Petrie's Landing. For you, this provides you with greater peace of mind, contributing to your serenity and your quality of life!

A friendly community manager shares your daily life. This reassuring presence lives in the same building as you and ensures the smooth running of operations.

Petrie's Landing is equipped with several surveillance cameras, operating 24/7.

There is an emergency generator.

Main entrance and common areas are secured, and the access is controlled with a chip.

Increased virus prevention: each unit has its own independent ventilation system, which ensures impeccable air quality.

Each tenant undergoes a background check prior to being accepted in the community.

Sécurité et qualité de vie

Brigil n'a épargné aucun effort afin de tout mettre en œuvre et faire de la sécurité une priorité à Petrie's Landing. Pour vous, il s'agit d'une plus grande paix d'esprit, ce qui constitue un apport à votre sérénité et à votre qualité de vie!

Un sympathique gestionnaire de communauté partage votre quotidien. Cette présence rassurante vit dans le même bâtiment que vous et assure le bon déroulement des opérations.

Petrie's Landing est équipé de plusieurs caméras de surveillance, fonctionnant 24 heures sur 24, 7 jours sur 7.

Les bâtiments sont équipés d'une génératrice d'urgence

Tous les accès communs sont contrôlés par une puce.

Prévention accrue des virus : chaque appartement dispose de son propre système de ventilation indépendant, ce qui réduit les risques de contamination.

Les antécédents judiciaires de chaque locataire font l'objet d'une vérification.



Discover our unit plans

Découvrez nos
plans d'unités



22 *floors*
étages

261 *rental units*
unités locatives



Ground floor Rez-de-chaussée

OTTAWA RIVER / RIVIÈRE DES OUTAOUAIS

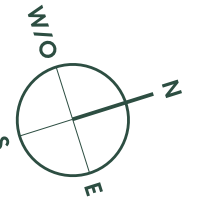

38

39

Specifications and floorplans subject to change without notice. E.&O.E.
Les spécifications et les plans de plancher peuvent changer sans préavis. SEOO

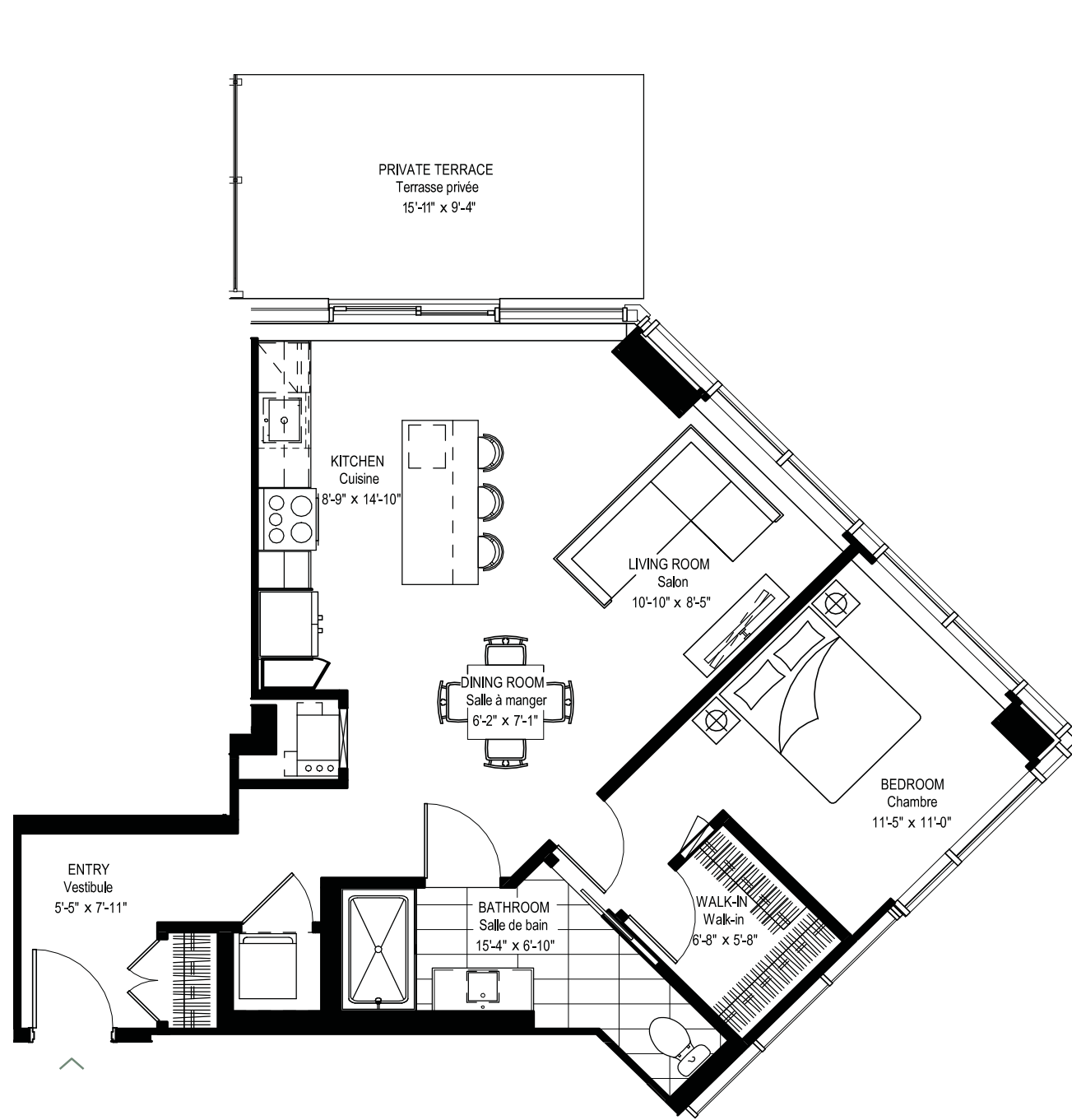

Ground floor
Rez-de-chaussée

1 BEDROOM / 1 CHAMBRE

UNIT / UNITÉ	Area / Superficie	
101	Terrace / Terrasse	856 sq. ft. / pi ²
	Total	1,022 sq. ft. / pi²

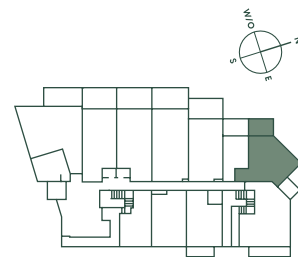

Plan sujet à changement sans préavis. Les mesures sont approximatives.

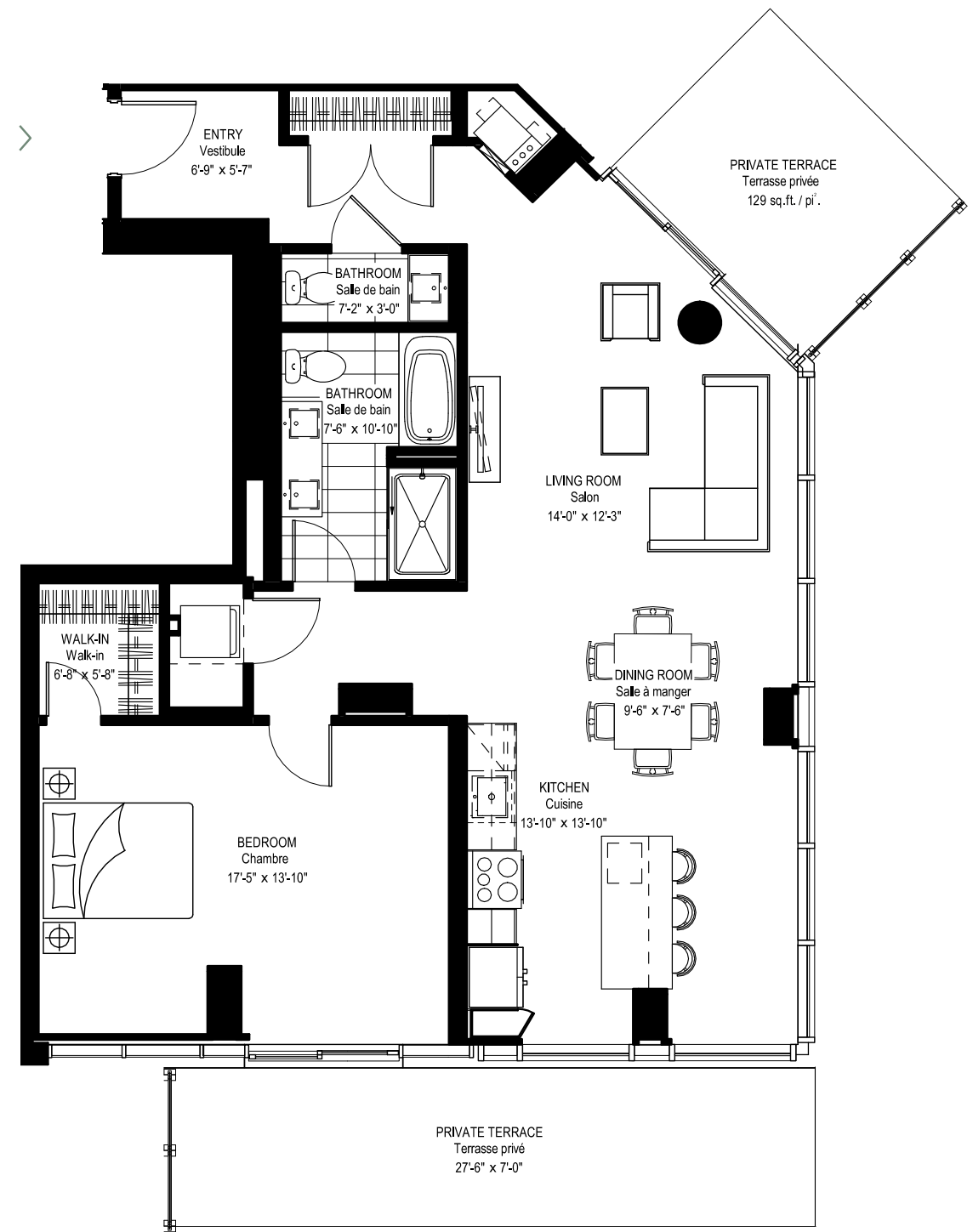

Ground floor
Rez-de-chaussée

1 BEDROOM / 1 CHAMBRE

UNIT / UNITÉ	Area / Superficie	
102	Terrace / Terrasse	1,198 sq. ft. / pi ²
	Total	1,519 sq. ft. / pi²

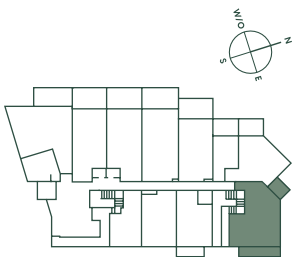

Plan subject to change without notice. Measurements are approximate.

Plan sujet à changement sans préavis. Les mesures sont approximatives.

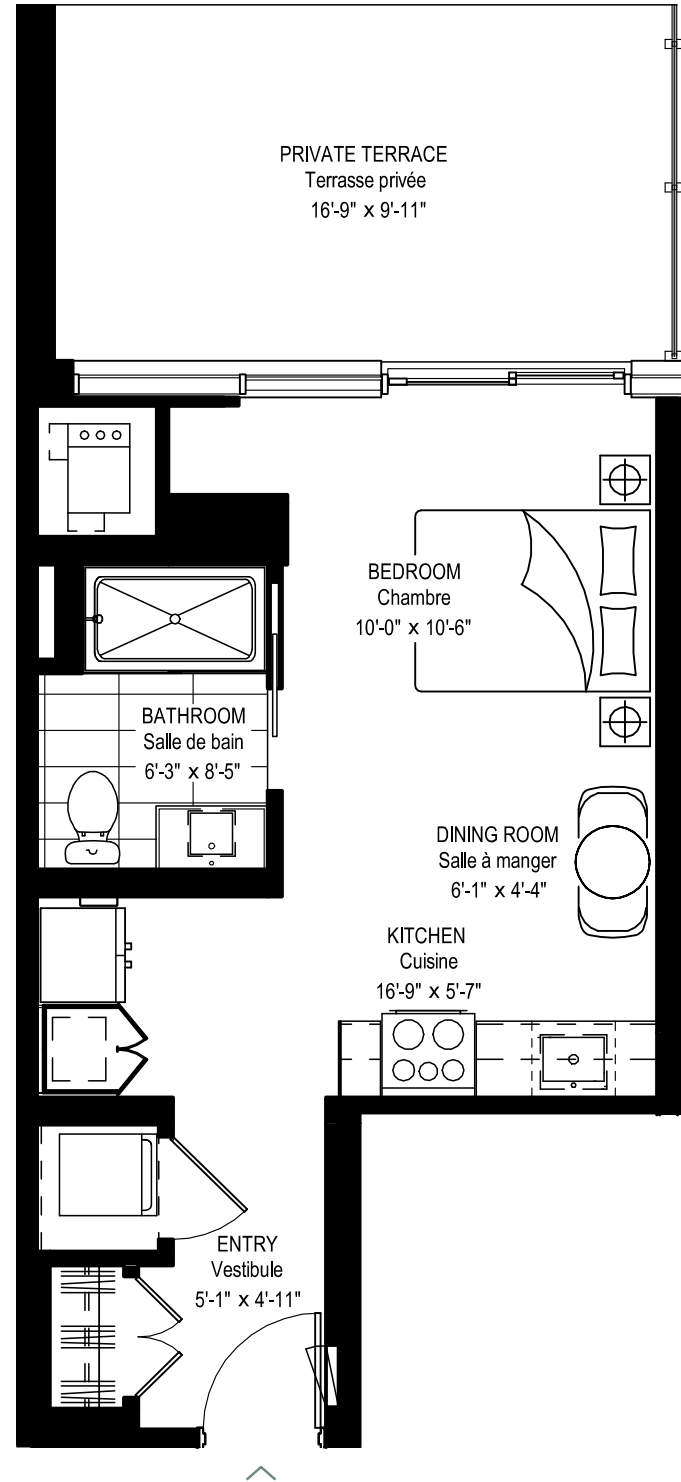

Ground floor
Rez-de-chaussée

STUDIO

UNIT / UNITÉ	Area / Superficie Terrace / Terrasse	
103	437 sq. ft. / pi ² 171 sq. ft. / pi ²	
	Total	608 sq. ft. / pi²

Plan subject to change without notice. Measurements are approximate.

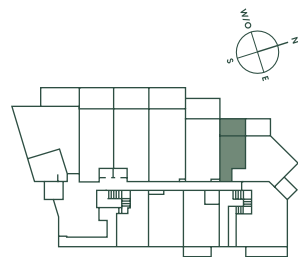

Plan sujet à changement sans préavis. Les mesures sont approximatives.

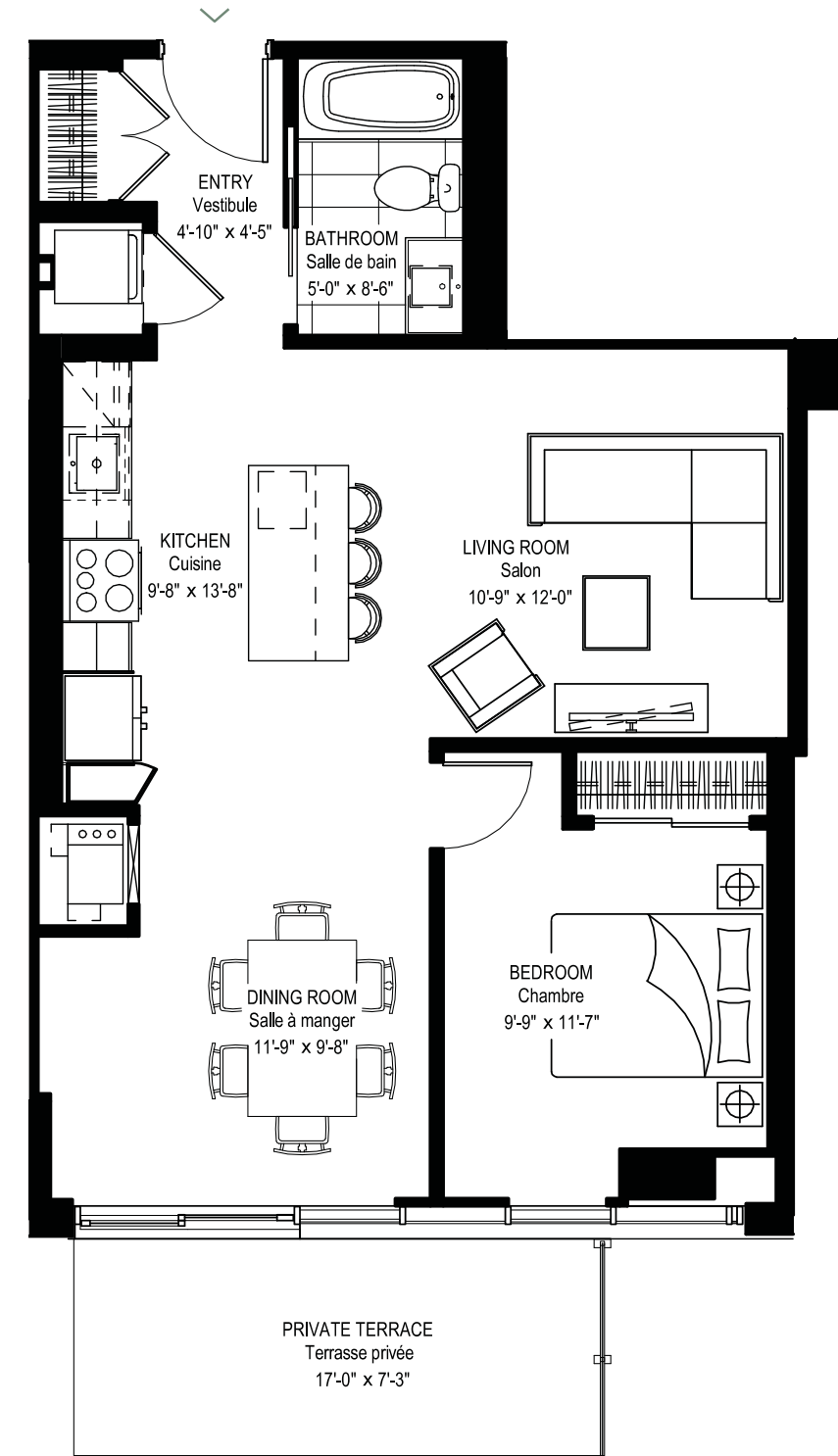

Ground floor
Rez-de-chaussée

1 BEDROOM / 1 CHAMBRE

UNIT / UNITÉ	Area / Superficie Terrace / Terrasse	
104	764 sq. ft. / pi ² 114 sq. ft. / pi ²	
	Total	878 sq. ft. / pi²

Plan subject to change without notice. Measurements are approximate.

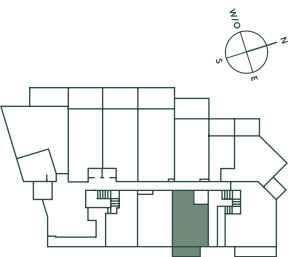

Plan sujet à changement sans préavis. Les mesures sont approximatives.

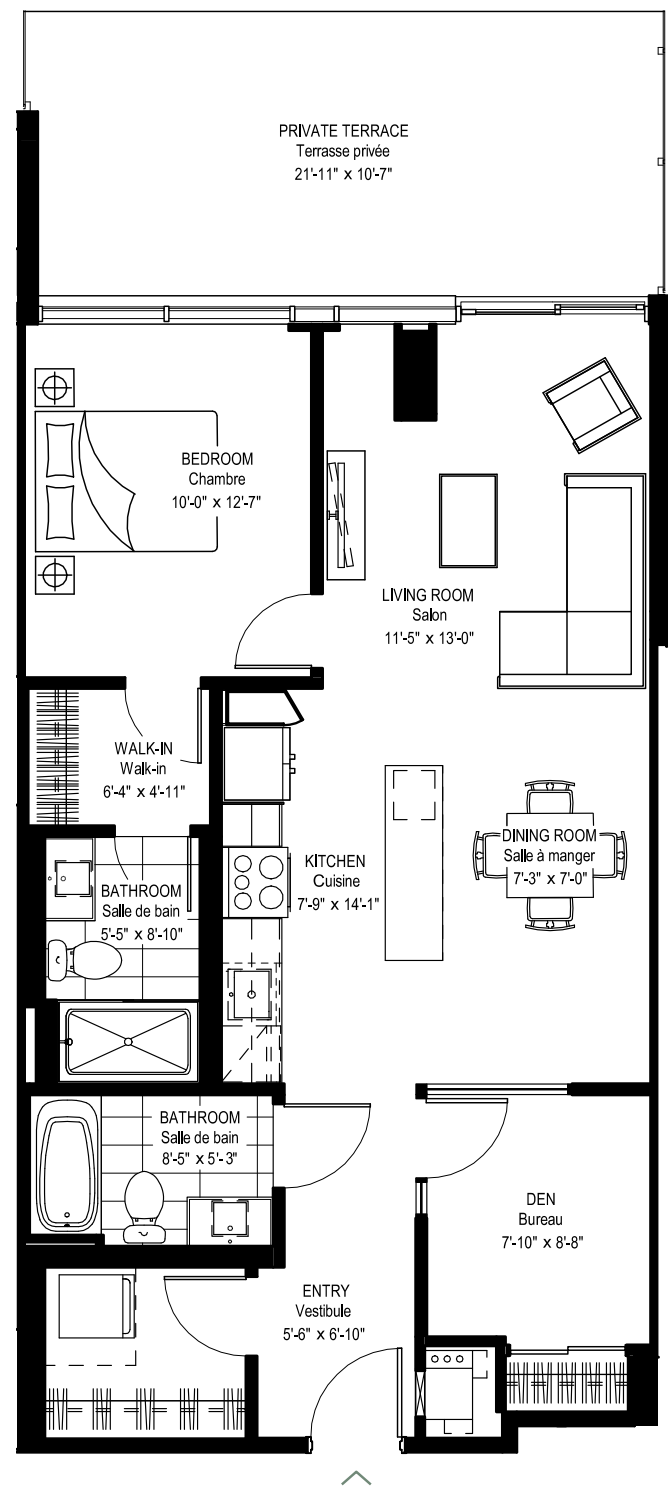

Ground floor
Rez-de-chaussée

2 BEDROOMS* / 2 CHAMBRES*

*The 2nd bedroom is an interior bedroom. / La 2^e chambre est une chambre intérieure.

UNIT / UNITÉ	Area / Superficie	
105	Terrace / Terrasse	918 sq. ft. / pi ²
	Total	1,143 sq. ft. / pi²

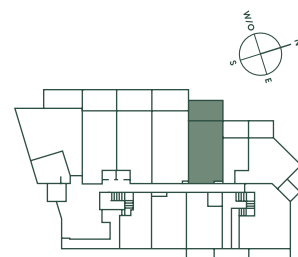

Plan sujet à changement sans préavis. Les mesures sont approximatives.

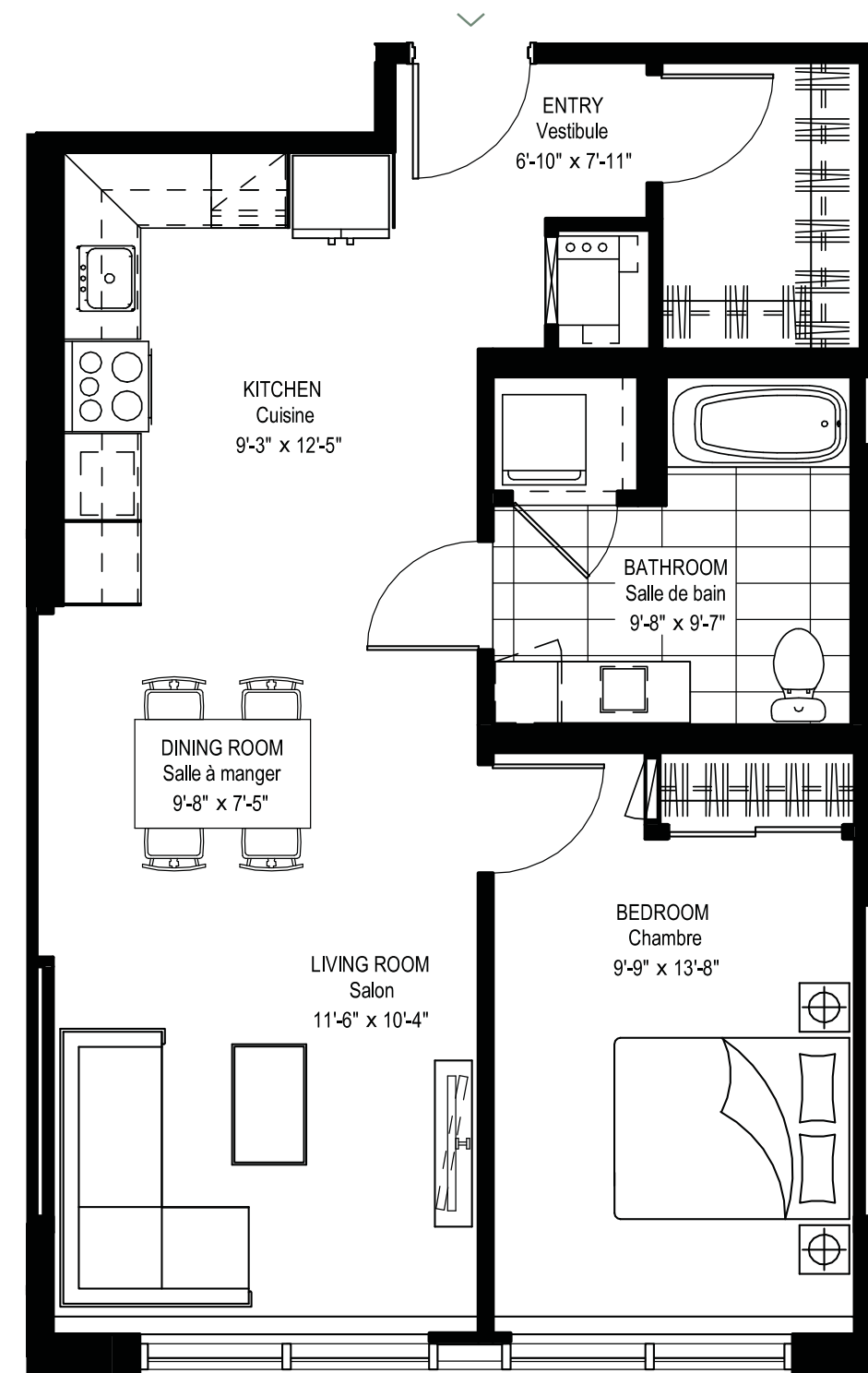

Ground floor
Rez-de-chaussée

1 BEDROOM / 1 CHAMBRE

UNIT / UNITÉ	Total Area / Superficie totale
106	825 sq. ft. / pi ²

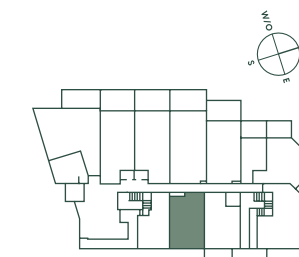

Plan subject to change without notice. Measurements are approximate.

Plan sujet à changement sans préavis. Les mesures sont approximatives.

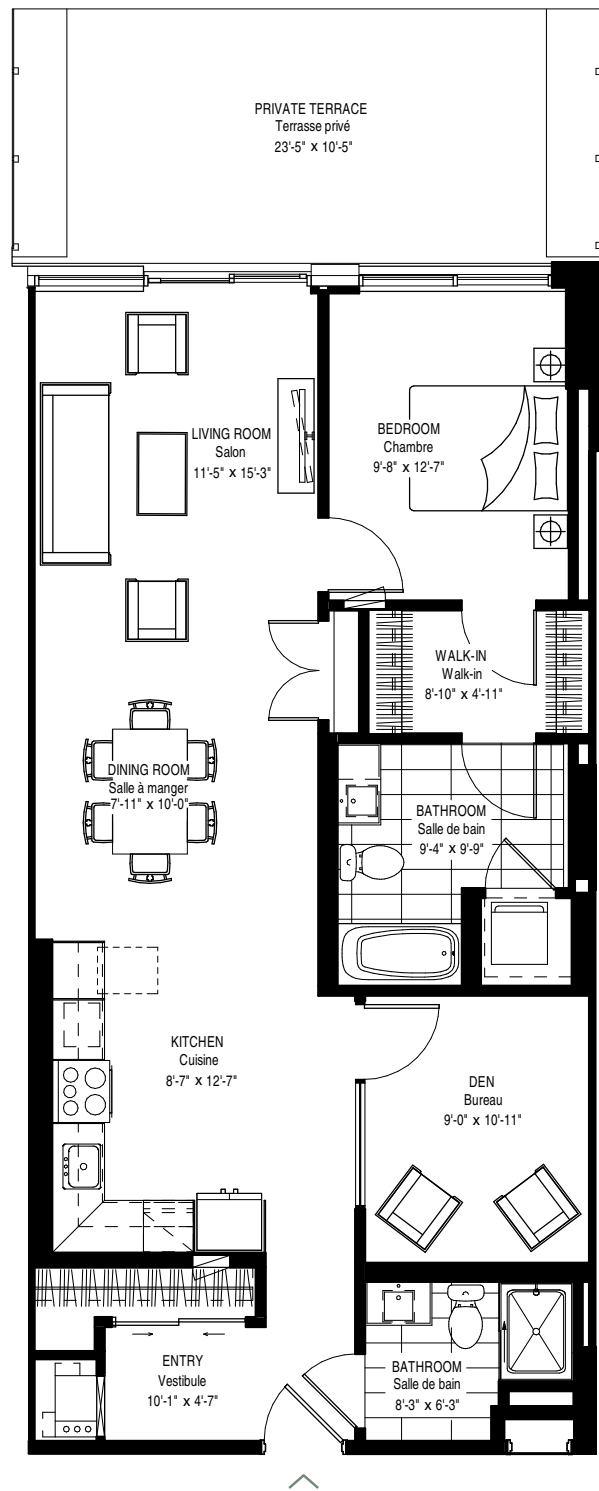

2 BEDROOMS* / 2 CHAMBRES*

*The 2nd bedroom is an interior bedroom. / La 2^e chambre est une chambre intérieure.

Ground floor
Rez-de-chaussée

UNIT / UNITÉ	Area / Superficie Terrace / Terrasse	
107		1,089 sq. ft. / pi ² 241 sq. ft. / pi ² Total 1,330 sq. ft. / pi²

Plan subject to change without notice. Measurements are approximate.

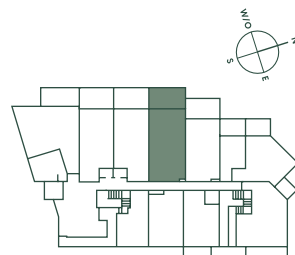

Plan sujet à changement sans préavis. Les mesures sont approximatives.

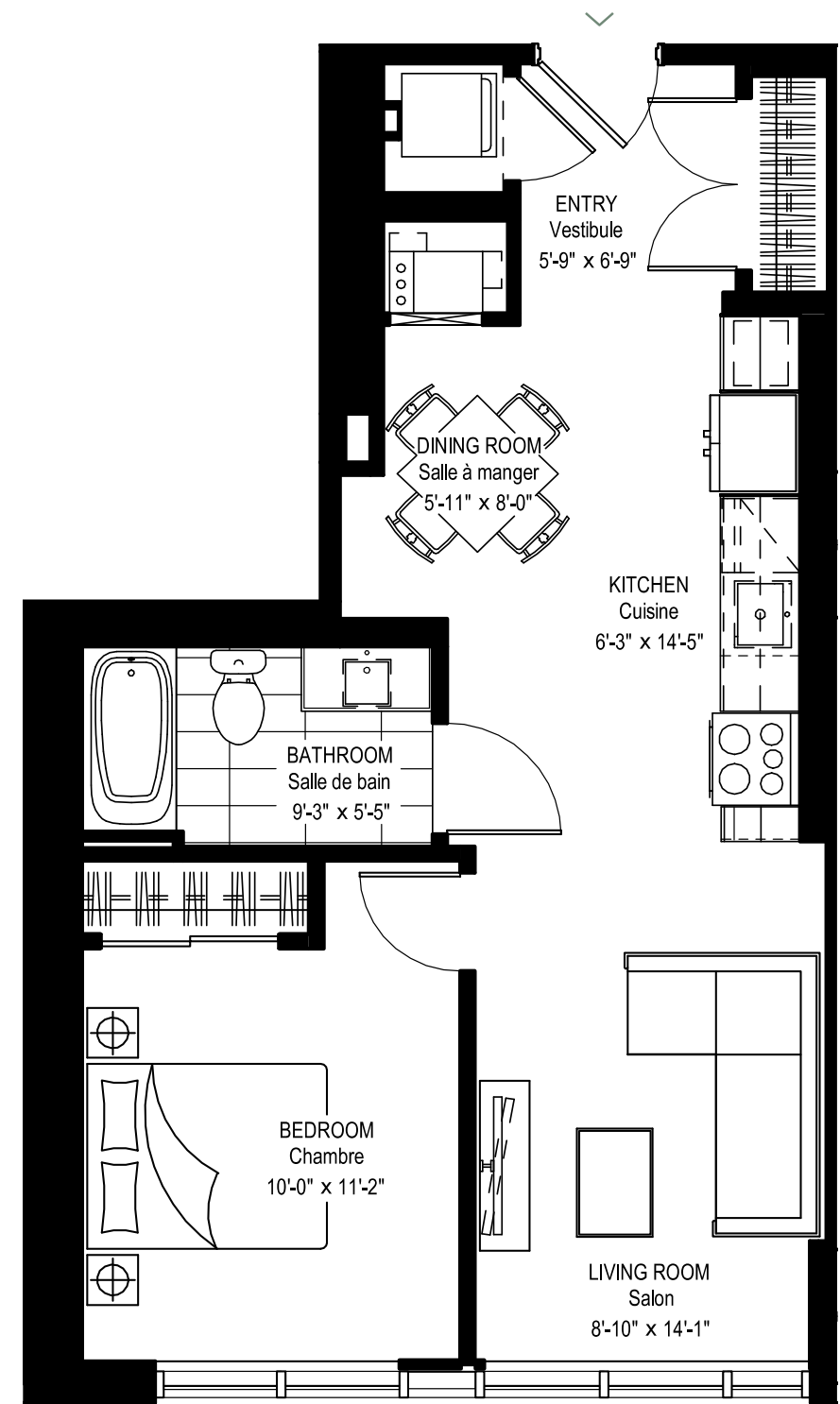

1 BEDROOM / 1 CHAMBRE

Ground floor
Rez-de-chaussée

UNIT / UNITÉ	Total Area / Superficie totale	
108		671 sq. ft. / pi ²

Plan subject to change without notice. Measurements are approximate.

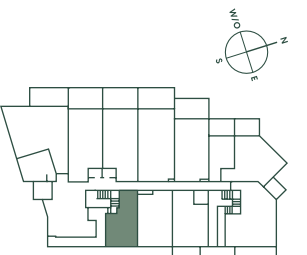

Plan sujet à changement sans préavis. Les mesures sont approximatives.

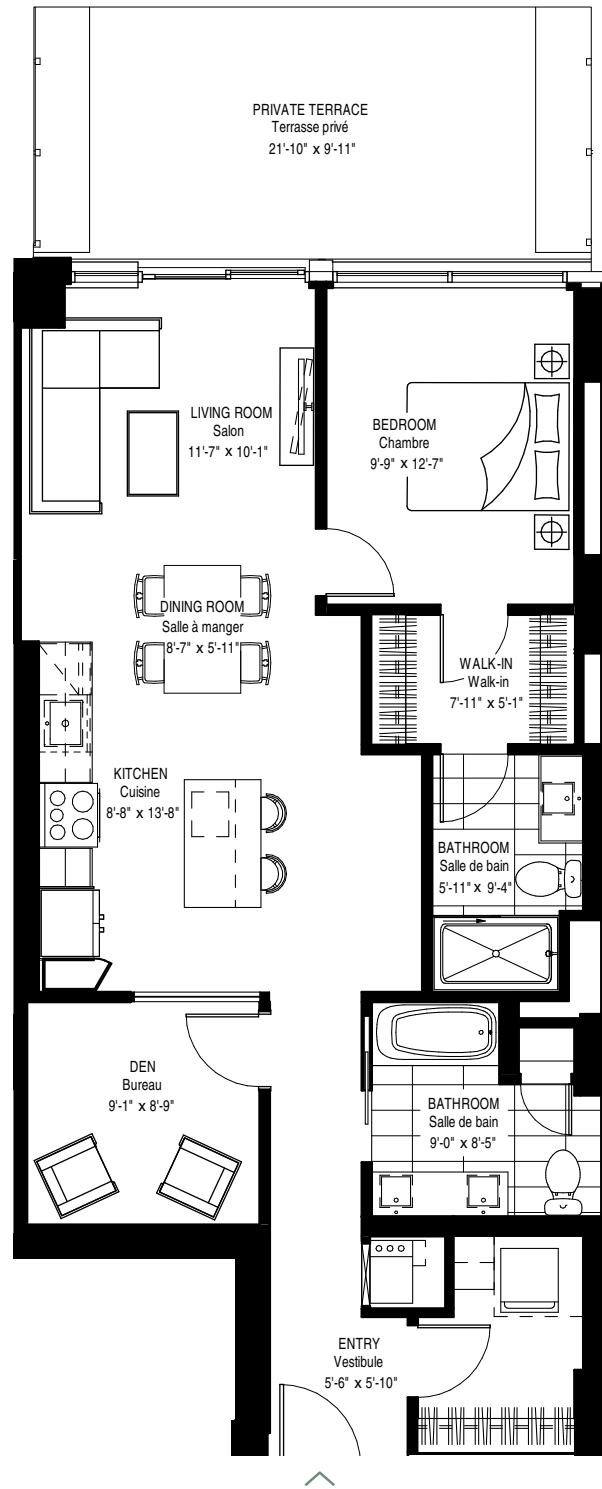

2 BEDROOMS* / 2 CHAMBRES*

*The 2nd bedroom is an interior bedroom. / La 2^e chambre est une chambre intérieure.

Ground floor
Rez-de-chaussée

UNIT / UNITÉ	Area / Superficie Terrace / Terrasse	
109	1,030 sq. ft. / pi ² 223 sq. ft. / pi ²	
	Total	1,253 sq. ft. / pi²

Plan subject to change without notice. Measurements are approximate.

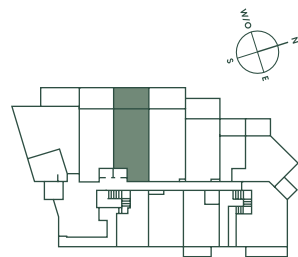

Plan sujet à changement sans préavis. Les mesures sont approximatives.

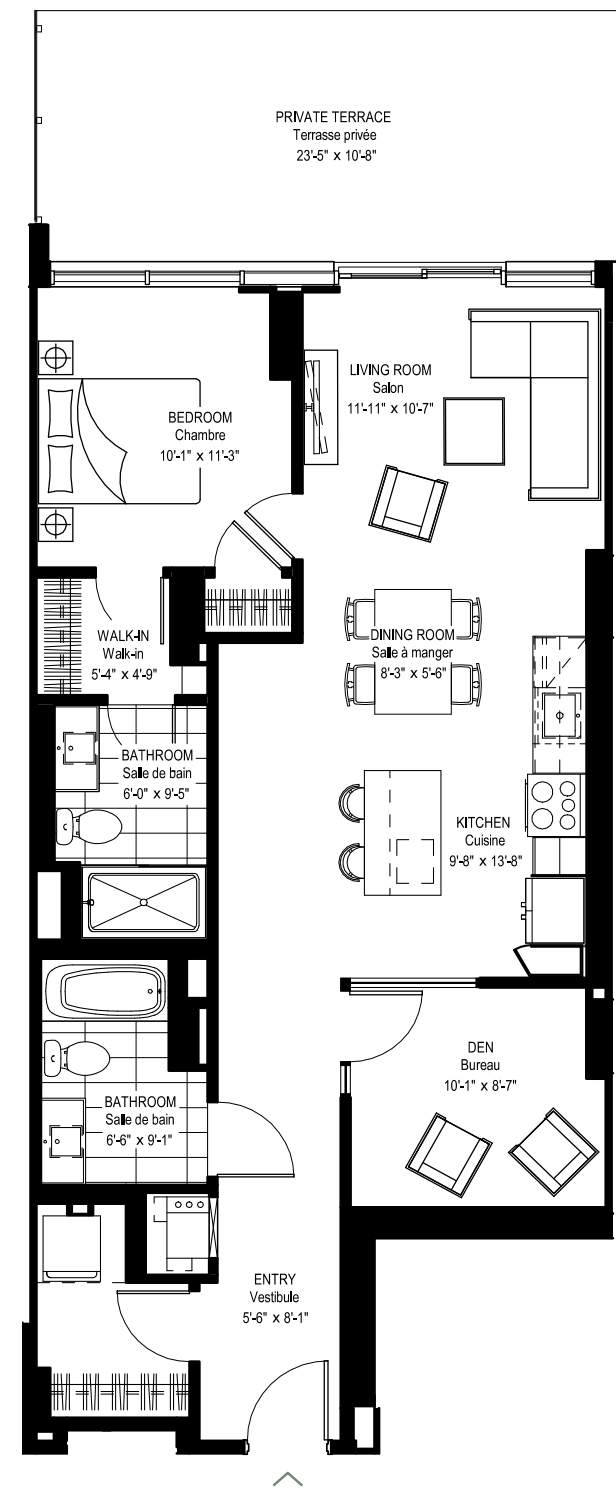

2 BEDROOMS* / 2 CHAMBRES*

*The 2nd bedroom is an interior bedroom. / La 2^e chambre est une chambre intérieure.

Ground floor
Rez-de-chaussée

UNIT / UNITÉ	Area / Superficie Terrace / Terrasse	
111	1,000 sq. ft. / pi ² 238 sq. ft. / pi ²	
	Total	1,238 sq. ft. / pi²

Plan subject to change without notice. Measurements are approximate.

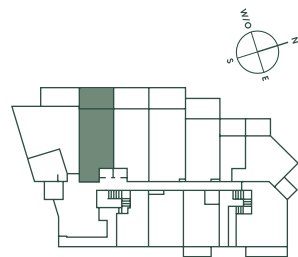

Plan sujet à changement sans préavis. Les mesures sont approximatives.

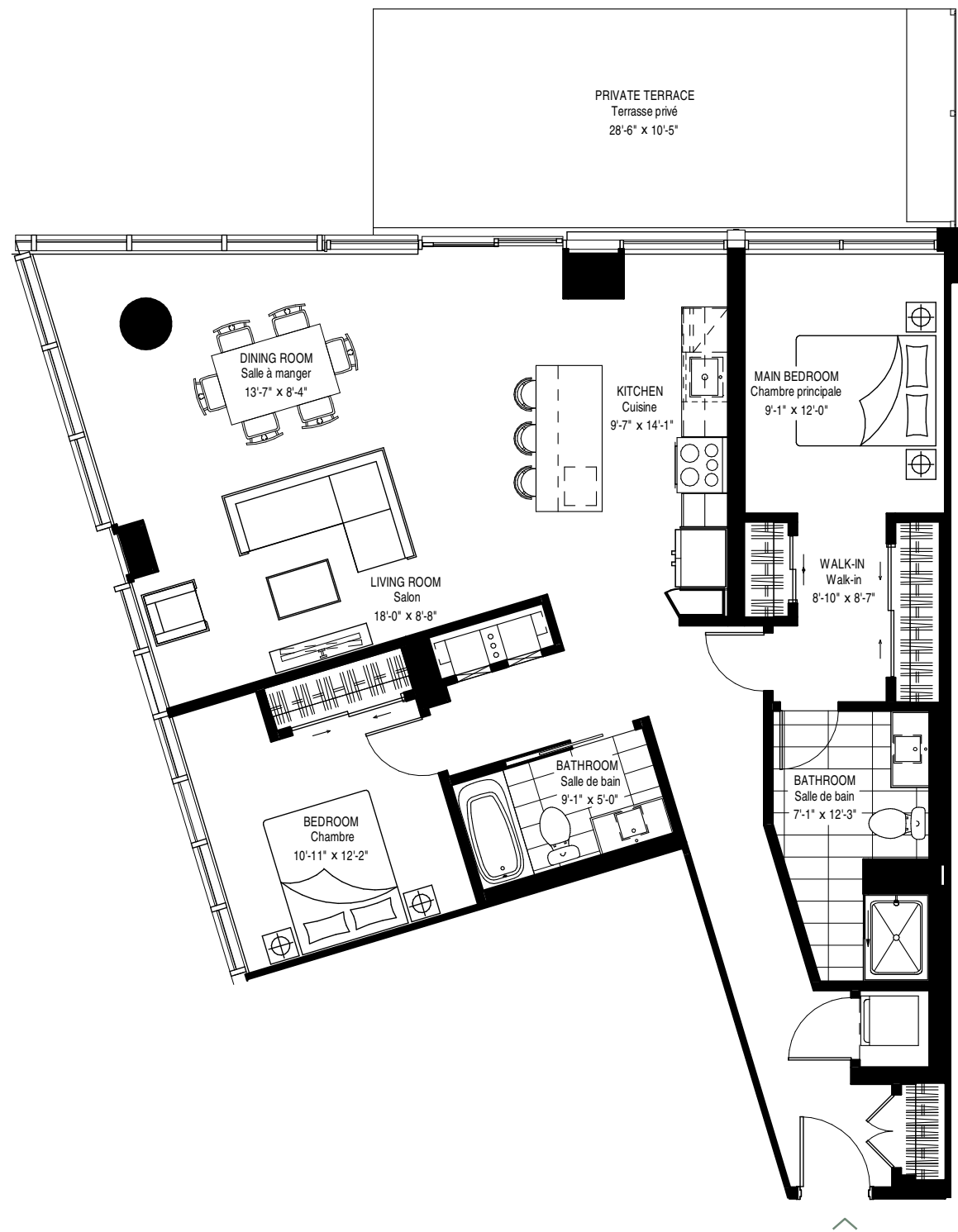

Ground floor
Rez-de-chaussée

2 BEDROOMS / 2 CHAMBRES

UNIT / UNITÉ	Area / Superficie	
113	Terrace / Terrasse	1,312 sq. ft. / pi ² 236 sq. ft. / pi ²
	Total	1,548 sq. ft. / pi²

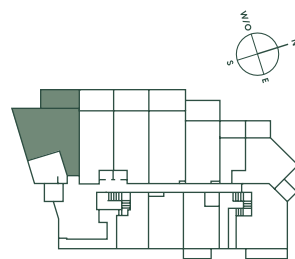

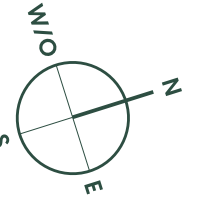

52

53

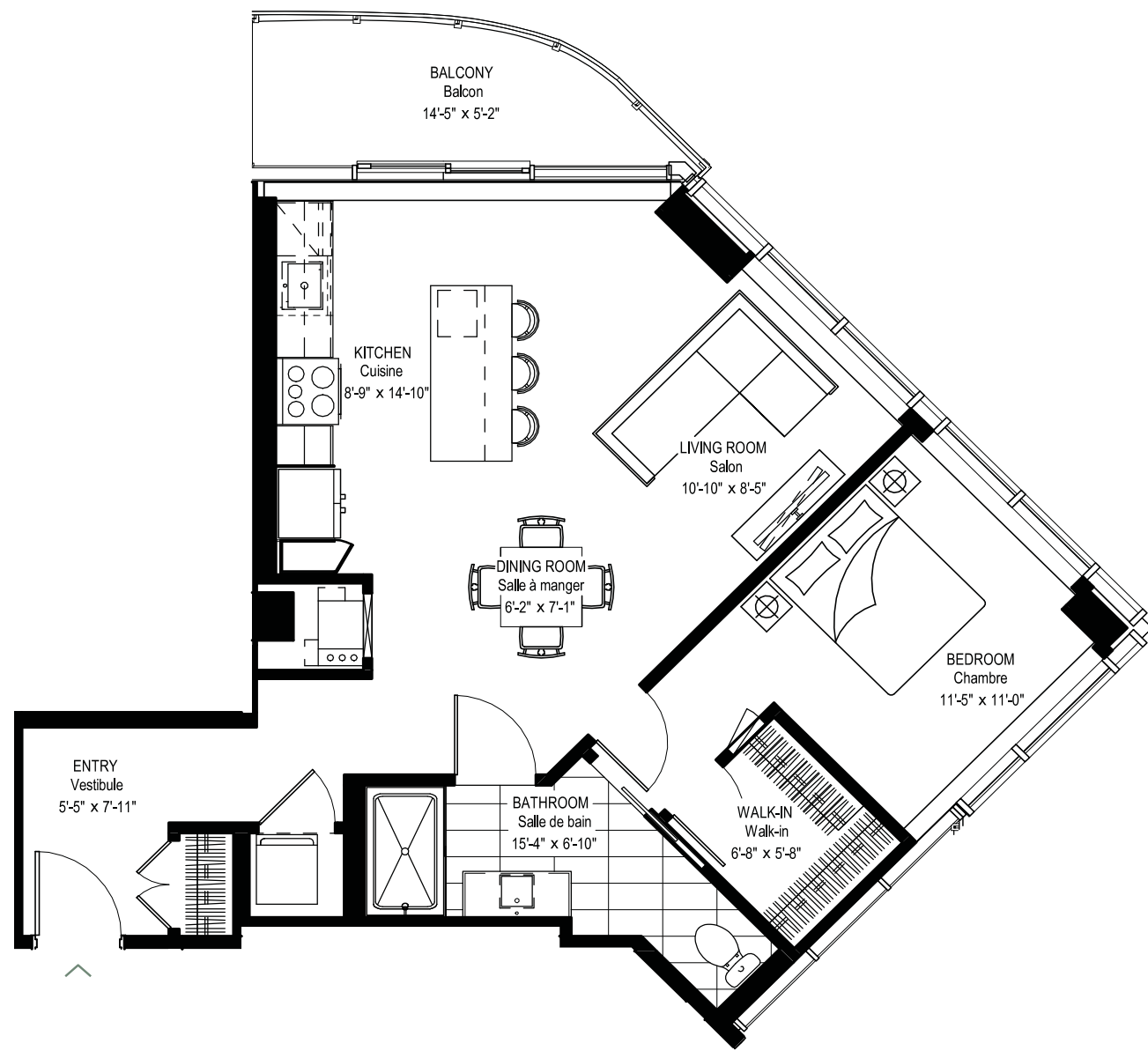

2nd floor to 19th floor
2^e au 19^e étage

1 BEDROOM / 1 CHAMBRE

UNITS / UNITÉS	Area / Superficie	
201 à/to 1901	Balcony / Balcon	79 sq. ft. / pi ²
	Total	932 sq. ft. / pi²

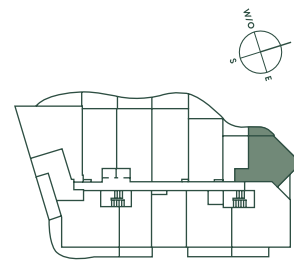

Plan sujet à changement sans préavis. Les mesures sont approximatives.

Plan subject to change without notice. Measurements are approximate.

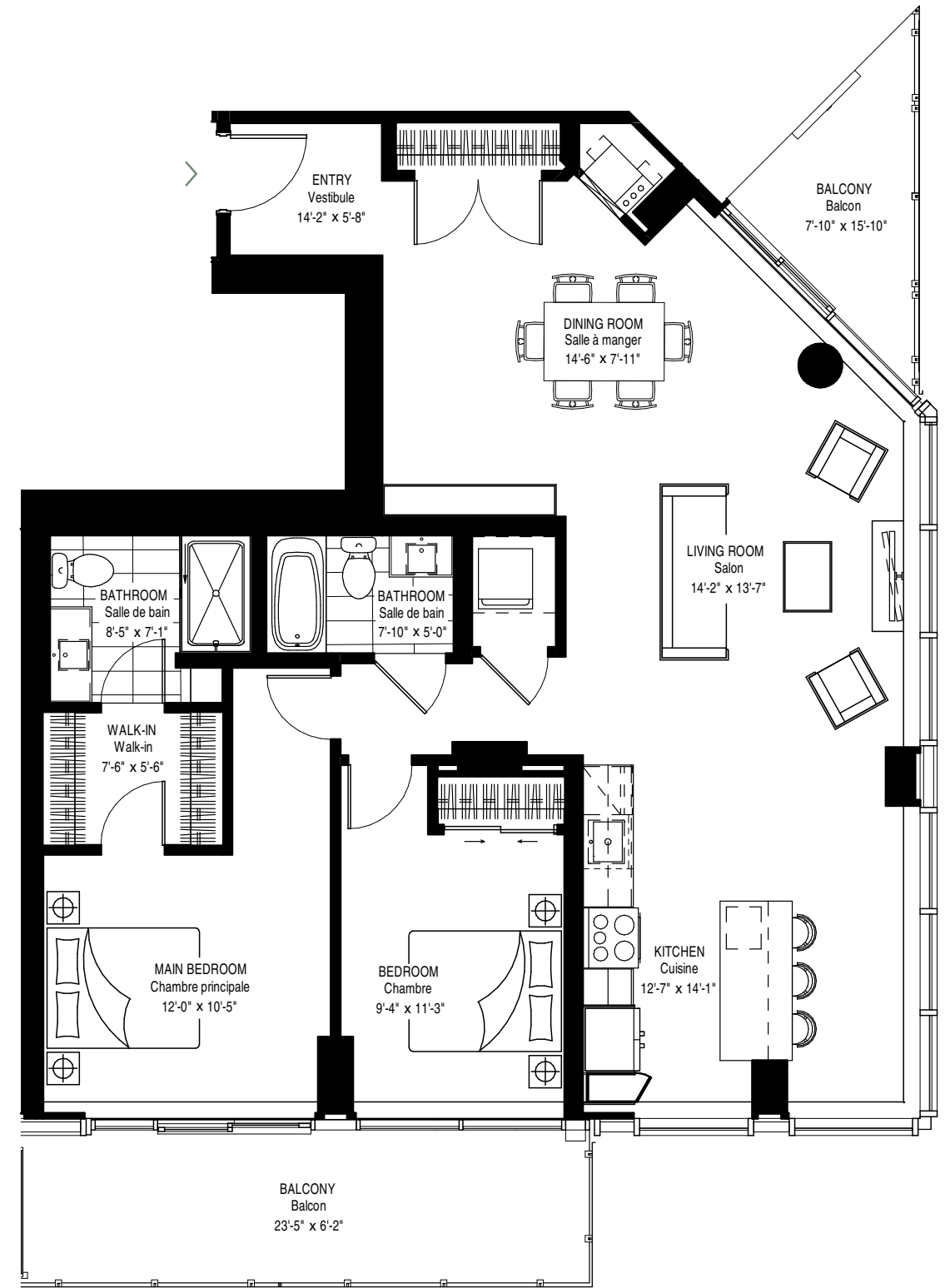

2nd floor
2^e étage

2 BEDROOMS / 2 CHAMBRES

UNIT / UNITÉ	Area / Superficie	
202	Balcony / Balcon	224 sq. ft. / pi ²
	Total	1,589 sq. ft. / pi²

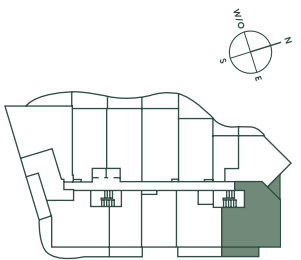

Plan subject to change without notice. Measurements are approximate.

Plan sujet à changement sans préavis. Les mesures sont approximatives.

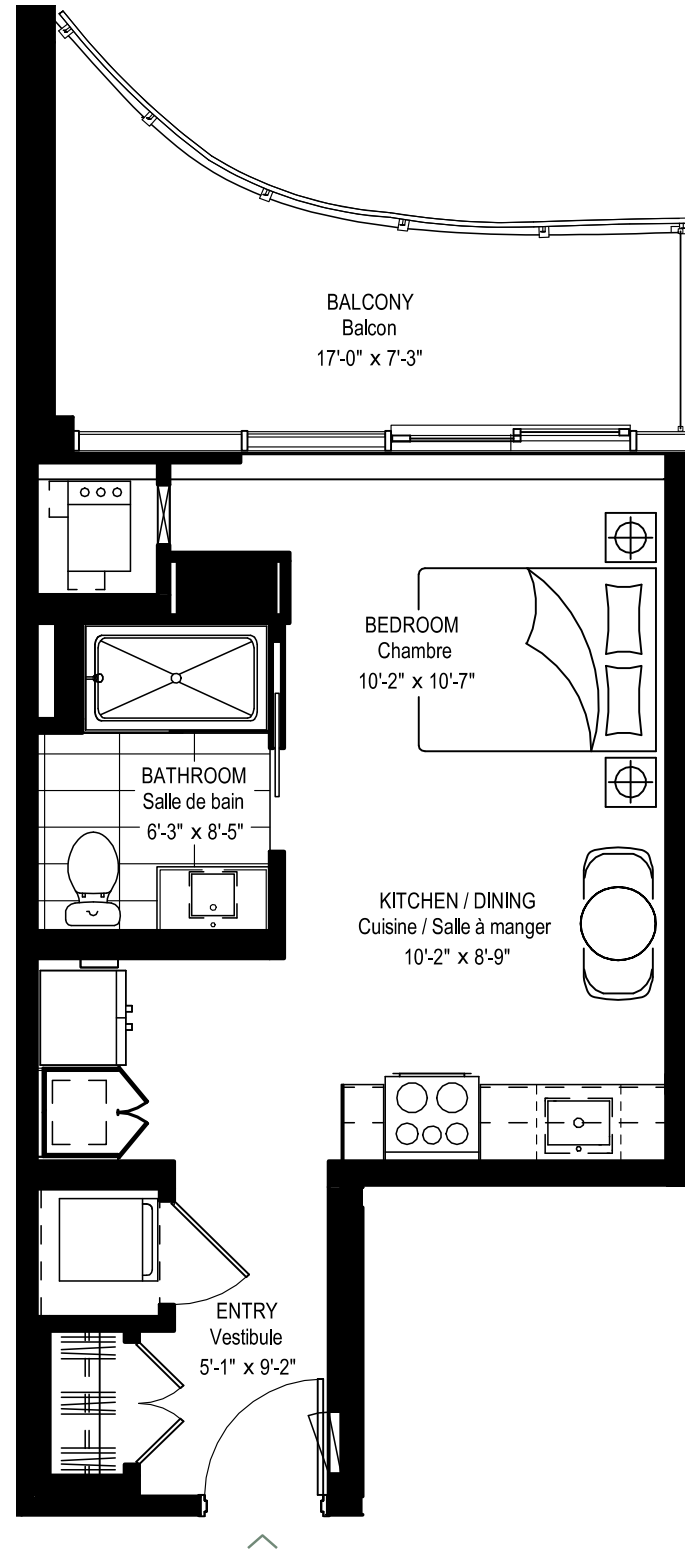

2nd floor to 19th floor
2^e au 19^e étage

STUDIO

UNITS / UNITÉS	Area / Superficie	
203 à/to 1903	Balcony / Balcon	115 sq. ft. / pi ²
	Total	554 sq. ft. / pi²

Plan subject to change without notice. Measurements are approximate.

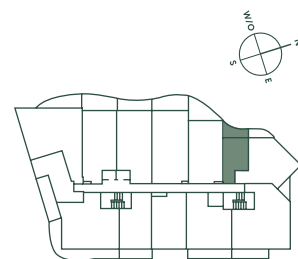

Plan sujet à changement sans préavis. Les mesures sont approximatives.

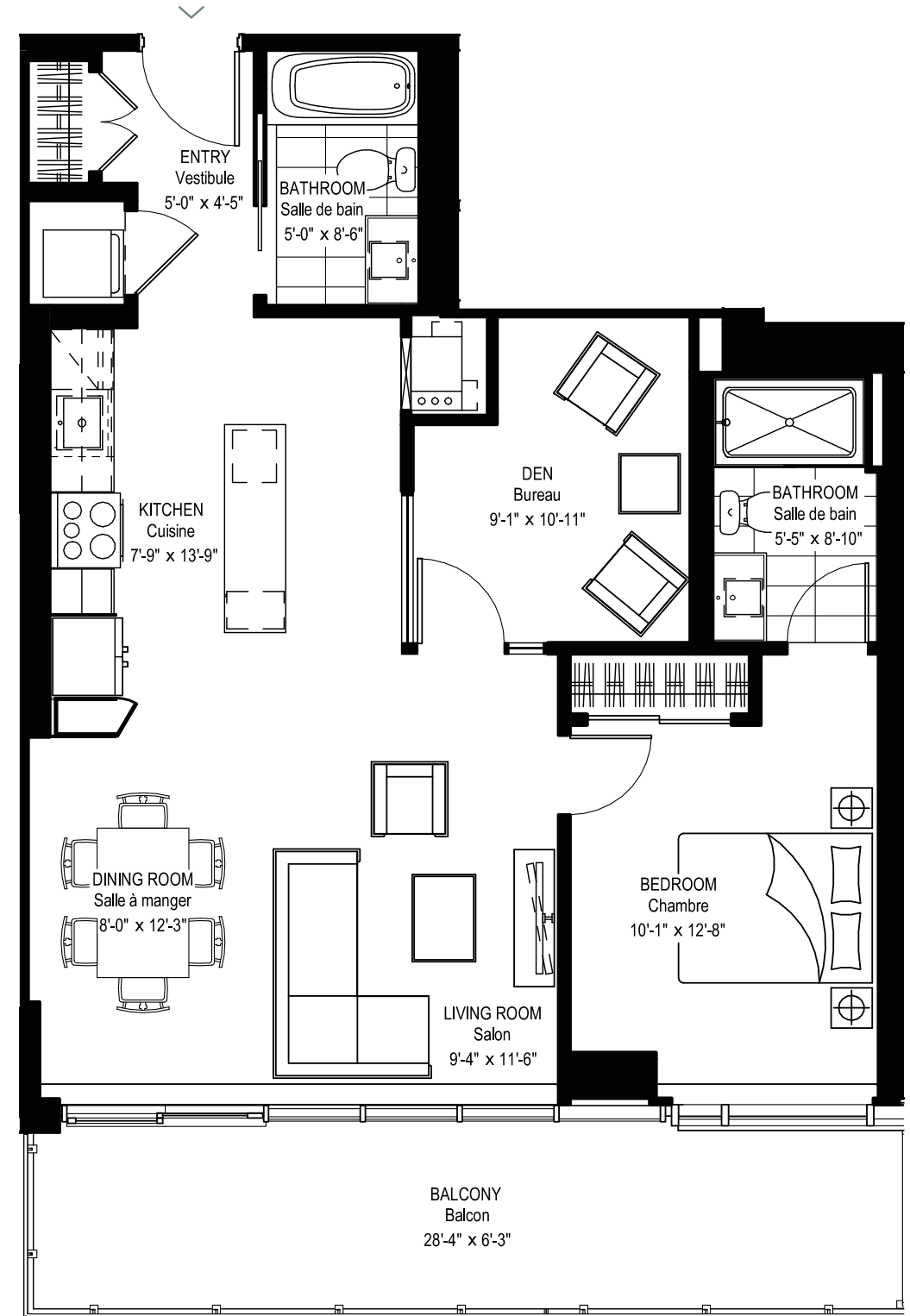

2nd floor
2^e étage

2 BEDROOMS* / 2 CHAMBRES*

*The 2nd bedroom is an interior bedroom. / La 2^e chambre est une chambre intérieure.

UNIT / UNITÉ	Area / Superficie	
204	Balcony / Balcon	187 sq. ft. / pi ²
	Total	1,105 sq. ft. / pi²

Plan subject to change without notice. Measurements are approximate.

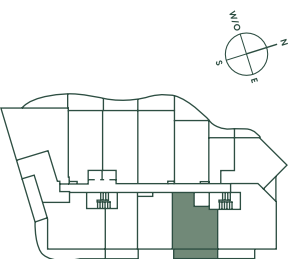

Plan sujet à changement sans préavis. Les mesures sont approximatives.

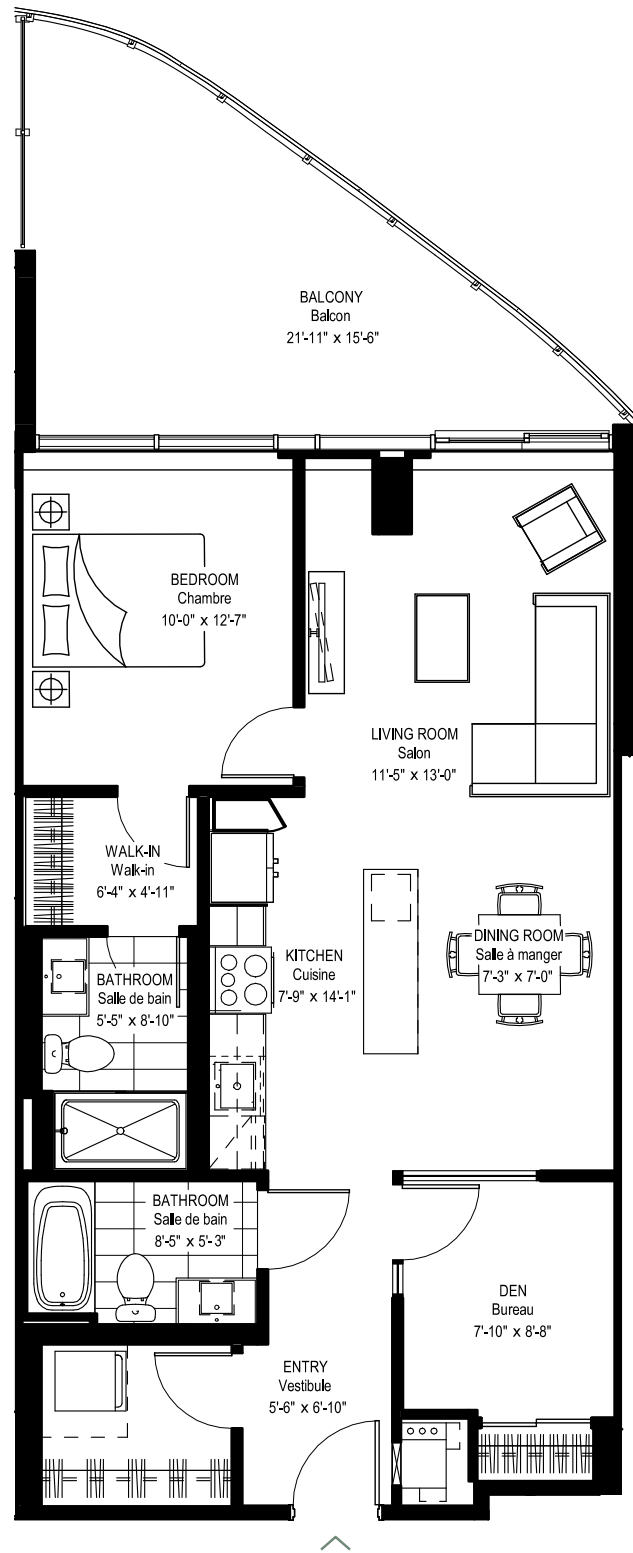

BALCONY
Balcon
21'-11" x 15'-6"

BEDROOM
Chambre
10'-0" x 12'-7"

LIVING ROOM
Salon
11'-5" x 13'-0"

WALK-IN
Walk-in
6'-4" x 4'-11"

BATHROOM
Salle de bain
5'-5" x 8'-10"

KITCHEN
Cuisine
7'-9" x 14'-1"

DINING ROOM
Salle à manger
7'-3" x 7'-0"

BATHROOM
Salle de bain
8'-5" x 5'-3"

DEN
Bureau
7'-10" x 8'-8"

ENTRY
Vestibule
5'-6" x 6'-10"

2 BEDROOMS* / 2 CHAMBRES*

*The 2nd bedroom is an interior bedroom. / La 2^e chambre est une chambre intérieure.

2nd floor to 19th floor
2^e au 19^e étage

UNITS / UNITÉS	Area / Superficie	
205 à/to 1905	Balcony / Balcon	217 sq. ft. / pi ²
	Total	1,136 sq. ft. / pi²

Plan subject to change without notice. Measurements are approximate.

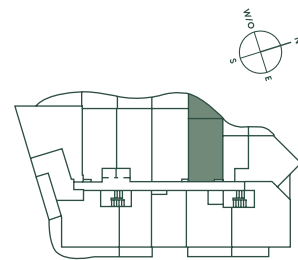

Plan sujet à changement sans préavis. Les mesures sont approximatives.

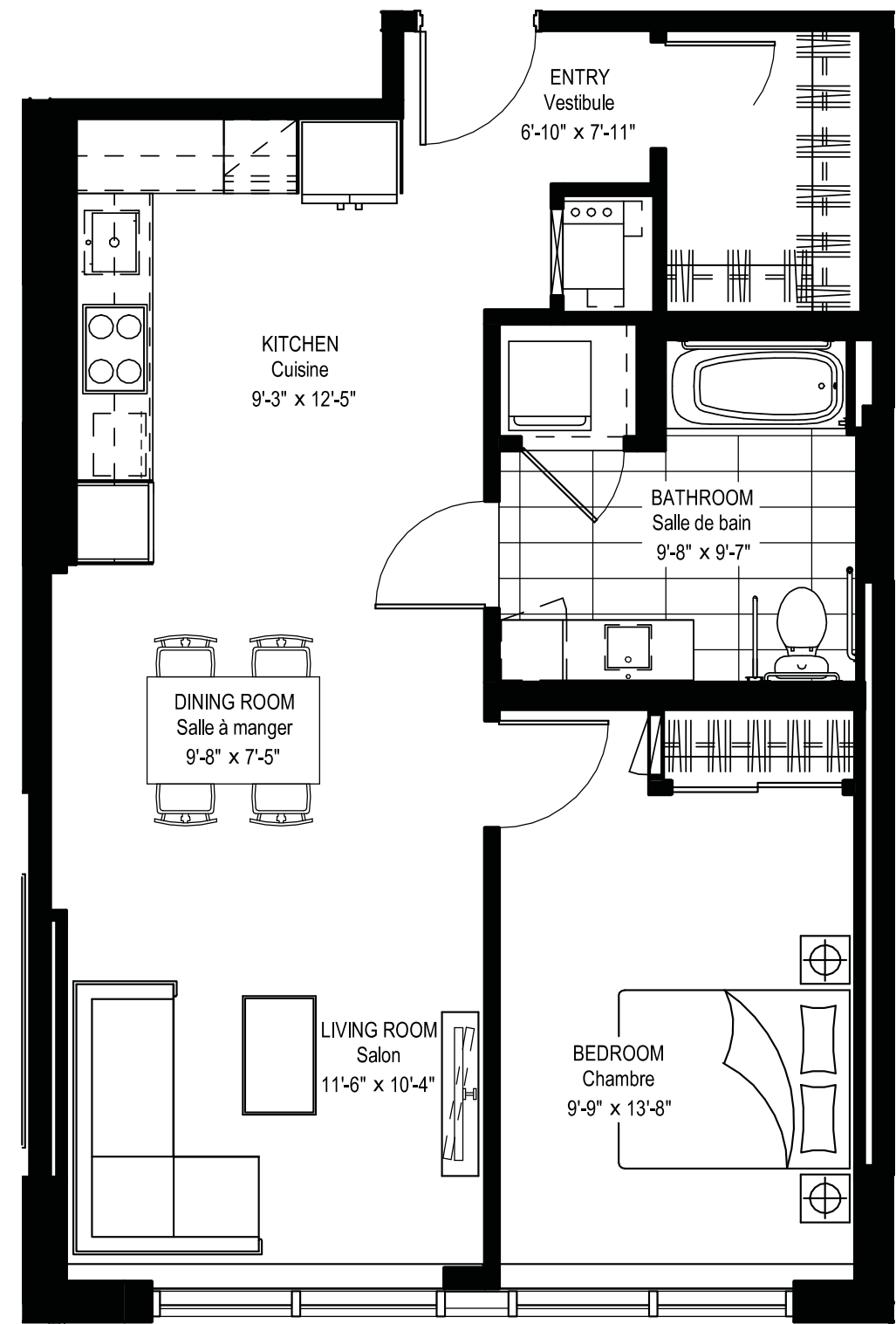

ENTRY
Vestibule
6'-10" x 7'-11"

KITCHEN
Cuisine
9'-3" x 12'-5"

BATHROOM
Salle de bain
9'-8" x 9'-7"

DINING ROOM
Salle à manger
9'-8" x 7'-5"

LIVING ROOM
Salon
11'-6" x 10'-4"

BEDROOM
Chambre
9'-9" x 13'-8"

1 BEDROOM / 1 CHAMBRE

2nd floor
2^e étage

UNIT / UNITÉ	Total Area / Superficie totale	
206		824 sq. ft. / pi ²

Plan subject to change without notice. Measurements are approximate.

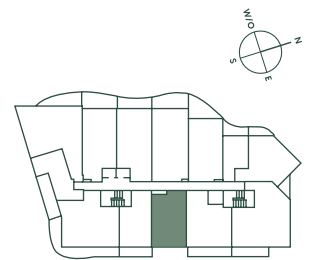

Plan sujet à changement sans préavis. Les mesures sont approximatives.

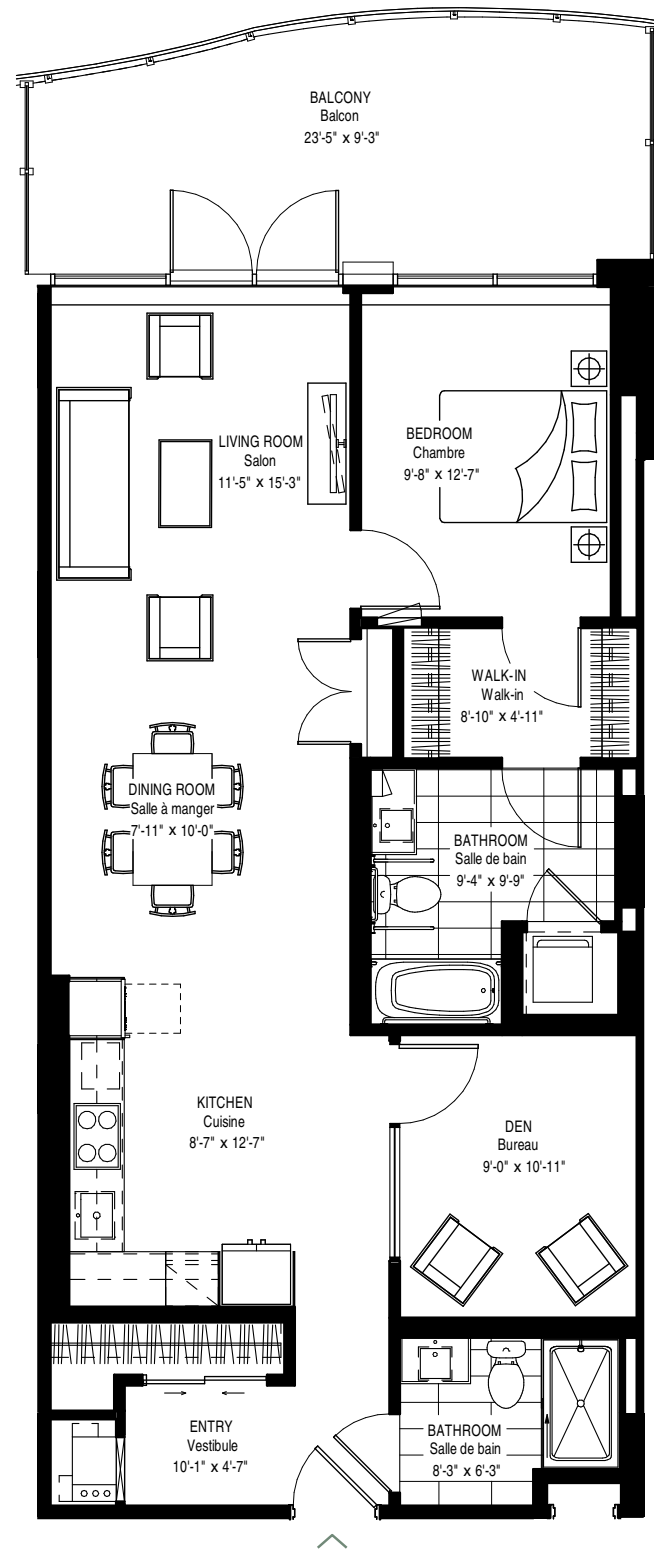

2 BEDROOMS* / 2 CHAMBRES*

*The 2nd bedroom is an interior bedroom. / La 2^e chambre est une chambre intérieure.

2nd floor
2^e étage

UNIT / UNITÉ	Area / Superficie	
207	Balcony / Balcon	217 sq. ft. / pi ²
	Total	1,304 sq. ft. / pi²

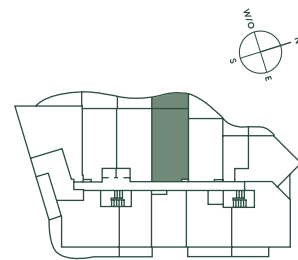

Plan sujet à changement sans préavis. Les mesures sont approximatives.

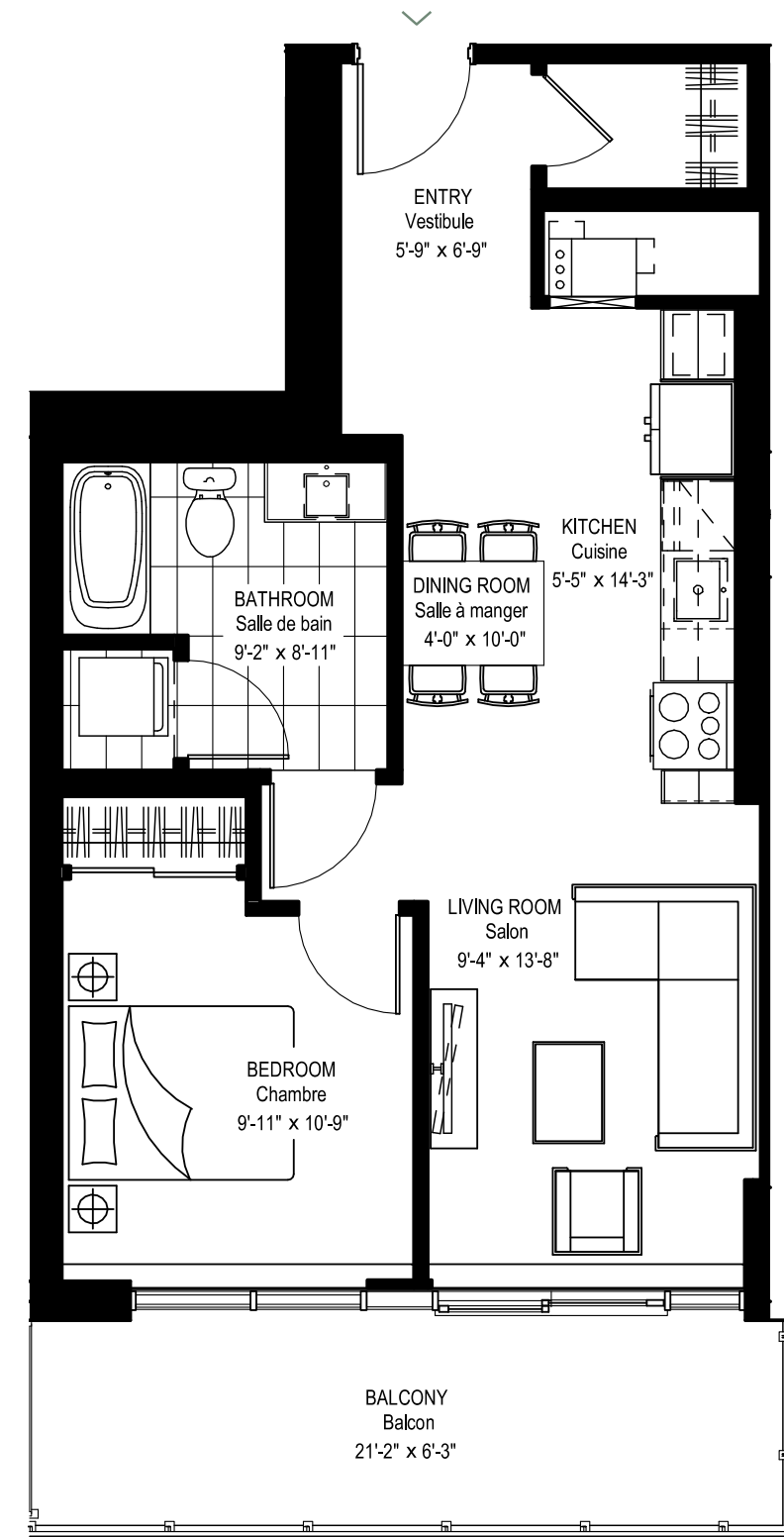

1 BEDROOM / 1 CHAMBRE

2nd floor to 19th floor
2^e au 19^e étage

UNITS / UNITÉS	Area / Superficie	
208 à/to 1908	Balcony / Balcon	139 sq. ft. / pi ²
	Total	829 sq. ft. / pi²

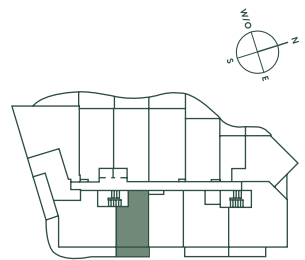

Plan sujet à changement sans préavis. Les mesures sont approximatives.

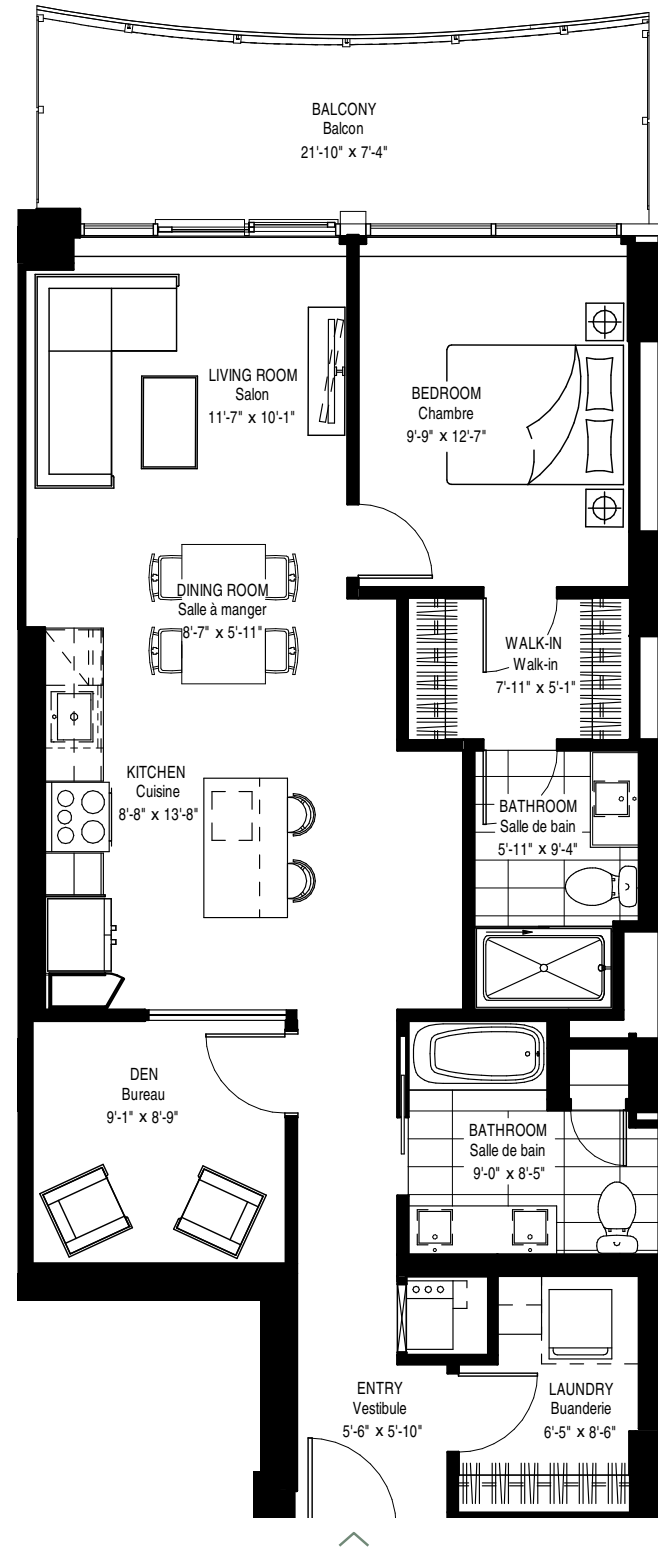

2 BEDROOMS* / 2 CHAMBRES*

*The 2nd bedroom is an interior bedroom. / La 2^e chambre est une chambre intérieure.

2nd floor to 19th floor
2^e au 19^e étage

UNITS / UNITÉS	Area / Superficie	
209 à/to 1909	Balcony / Balcon	1,031 sq. ft. / pi ²
	Total	1,184 sq. ft. / pi²

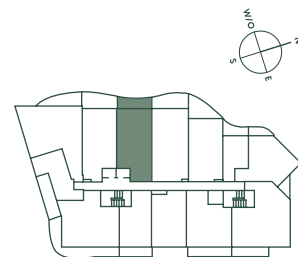

Plan sujet à changement sans préavis. Les mesures sont approximatives.

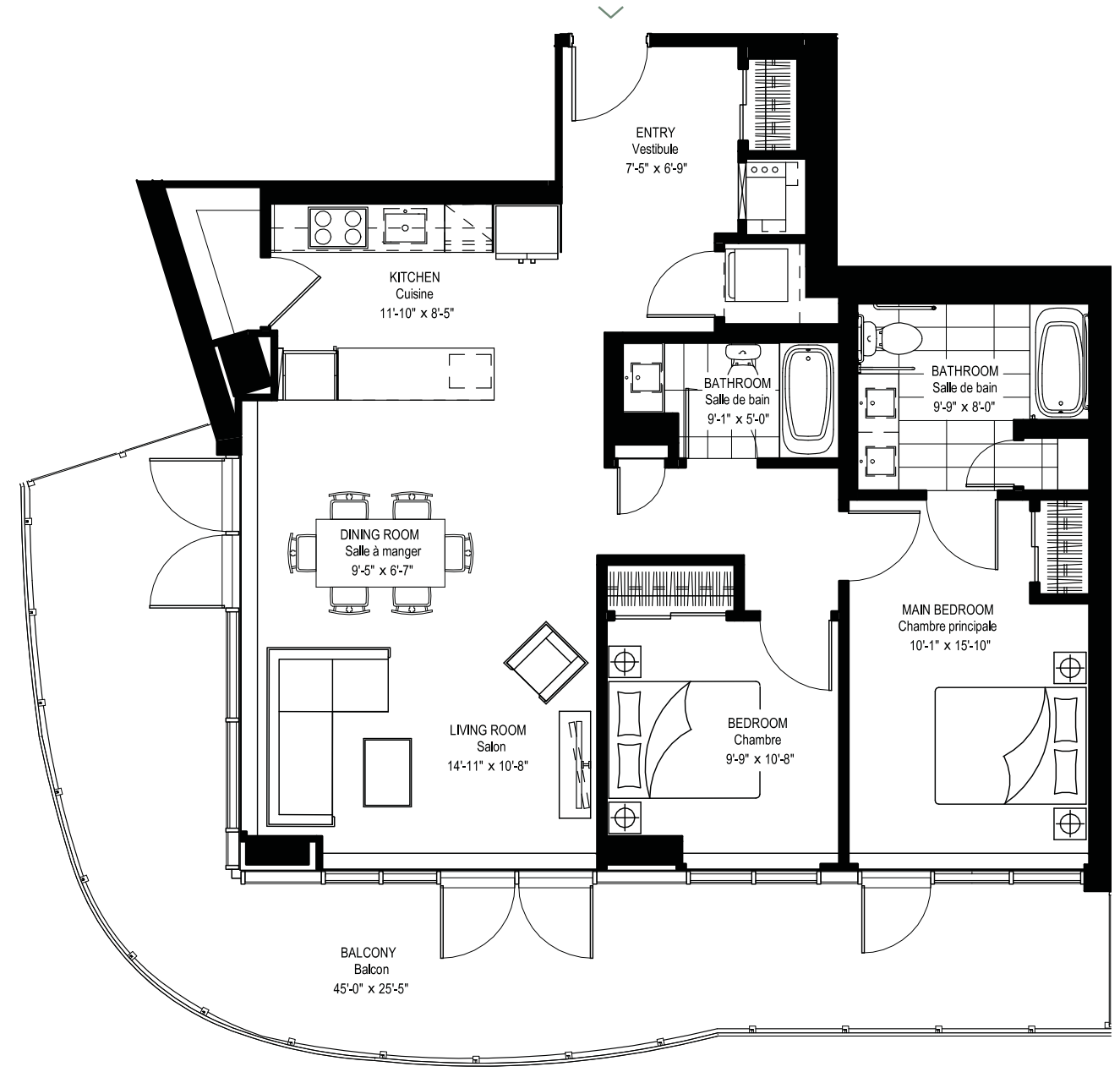

2 BEDROOMS / 2 CHAMBRES

2nd floor
2^e étage

UNIT / UNITÉ	Area / Superficie	
210	Balcony / Balcon	1,174 sq. ft. / pi ²
	Total	1,605 sq. ft. / pi²

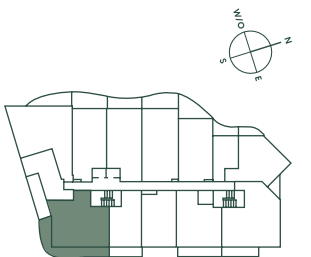

Plan subject to change without notice. Measurements are approximate.

Plan sujet à changement sans préavis. Les mesures sont approximatives.

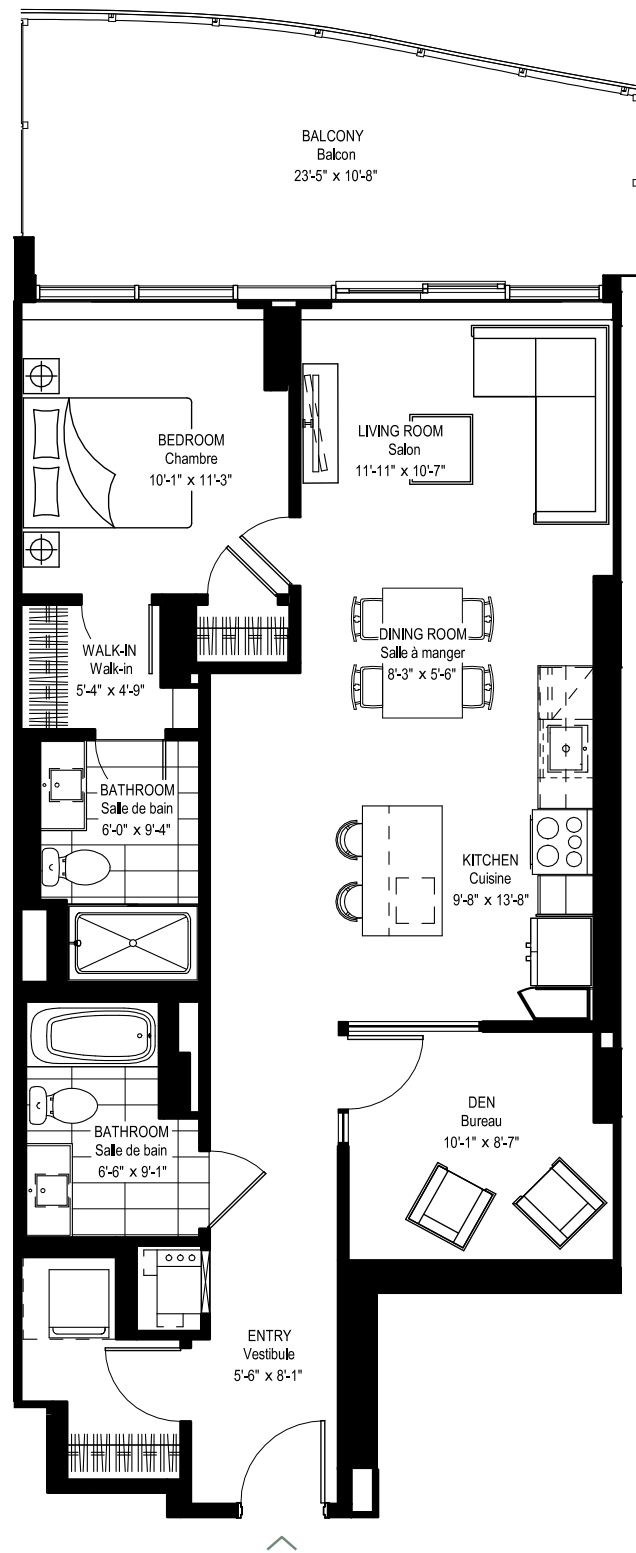

2 BEDROOMS* / 2 CHAMBRES*

*The 2nd bedroom is an interior bedroom. / La 2^e chambre est une chambre intérieure.

2nd floor to 19th floor
2^e au 19^e étage

UNITS / UNITÉS	Area / Superficie	
211 à/to 1911	Balcony / Balcon	994 sq. ft. / pi ²
	Total	1,217 sq. ft. / pi²

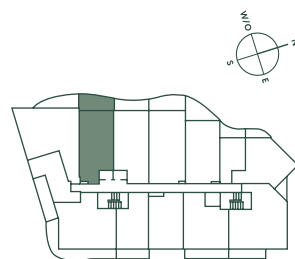

Plan sujet à changement sans préavis. Les mesures sont approximatives.

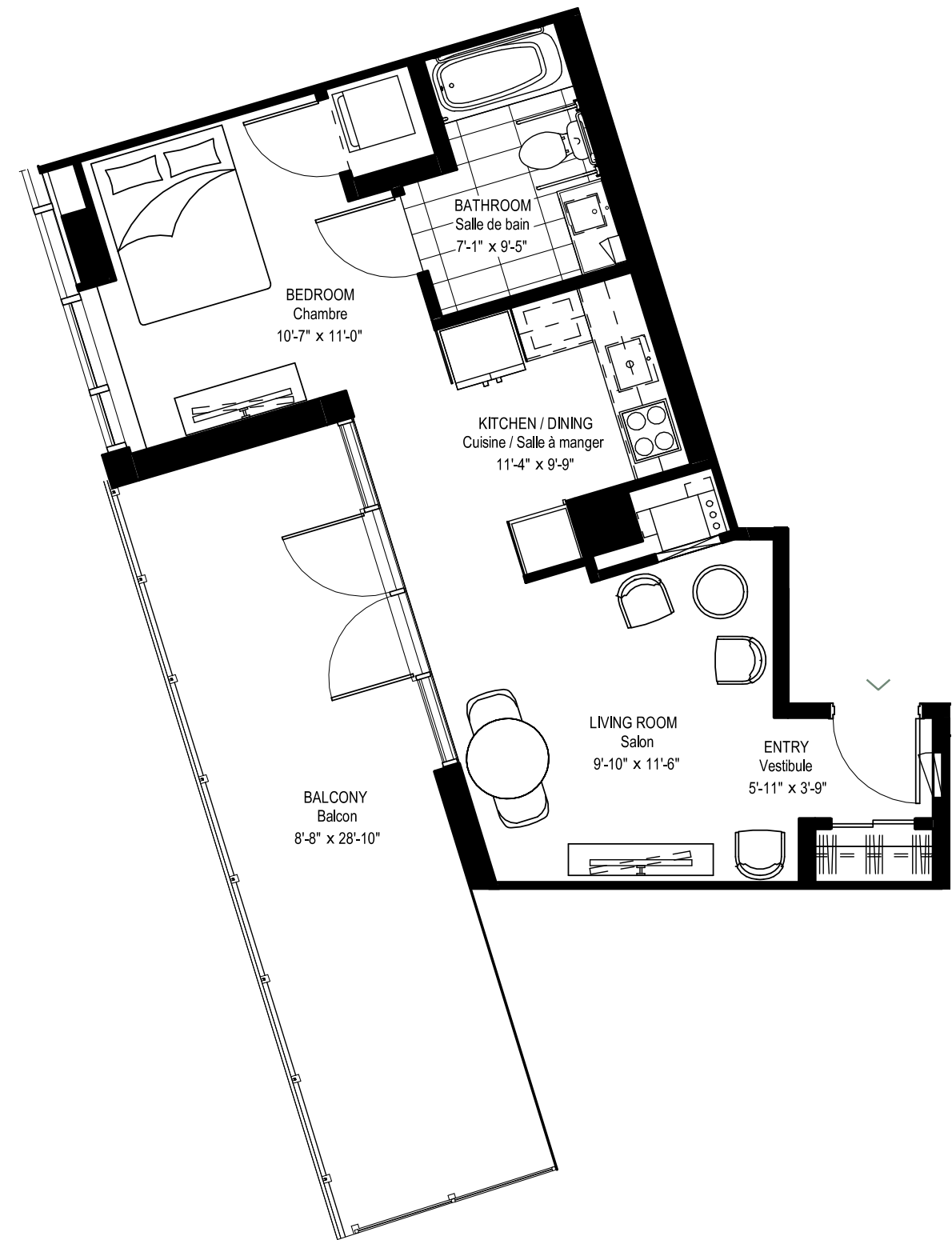

STUDIO

2nd floor
2^e étage

UNIT / UNITÉ	Area / Superficie	
212	Balcony / Balcon	562 sq. ft. / pi ²
	Total	813 sq. ft. / pi²

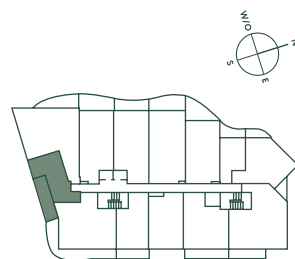

Plan sujet à changement sans préavis. Les mesures sont approximatives.

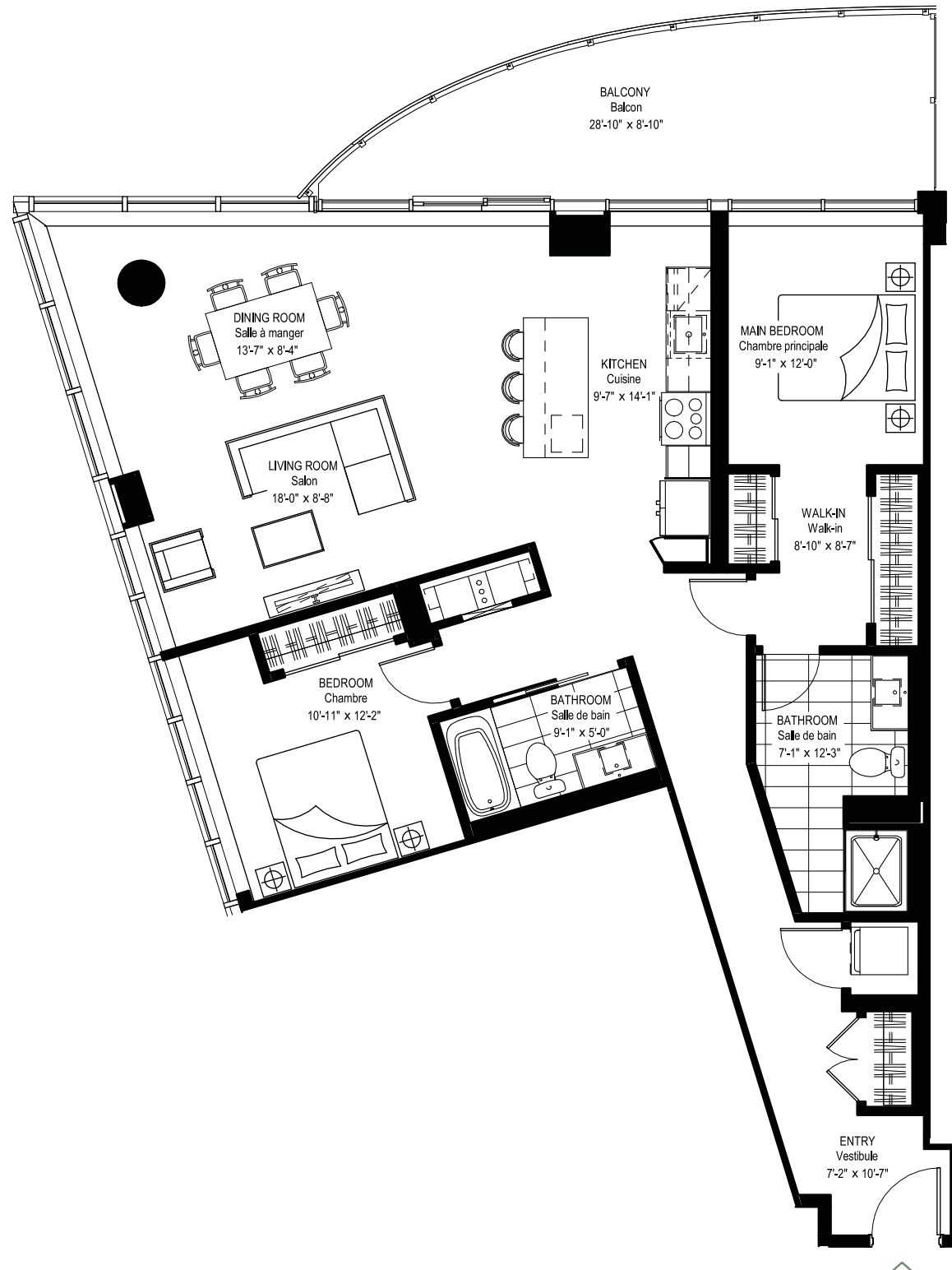

2nd floor to 19th floor
2^e au 19^e étage

2 BEDROOMS / 2 CHAMBRES

UNITS / UNITÉS	Area / Superficie	
213 à/to 1913	Balcony / Balcon	1,344 sq. ft. / pi ²
	Total	207 sq. ft. / pi ²
		1,551 sq. ft. / pi²

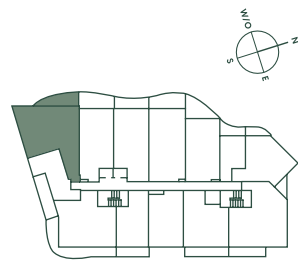

Plan subject to change without notice. Measurements are approximate.

Plan sujet à changement sans préavis. Les mesures sont approximatives.



3rd to 19th floor
3^e au 19^e étage

OTTAWA RIVER / RIVIÈRE DES OUTAOUAIS

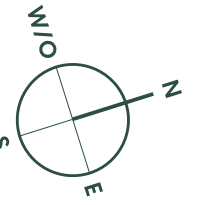

68

69

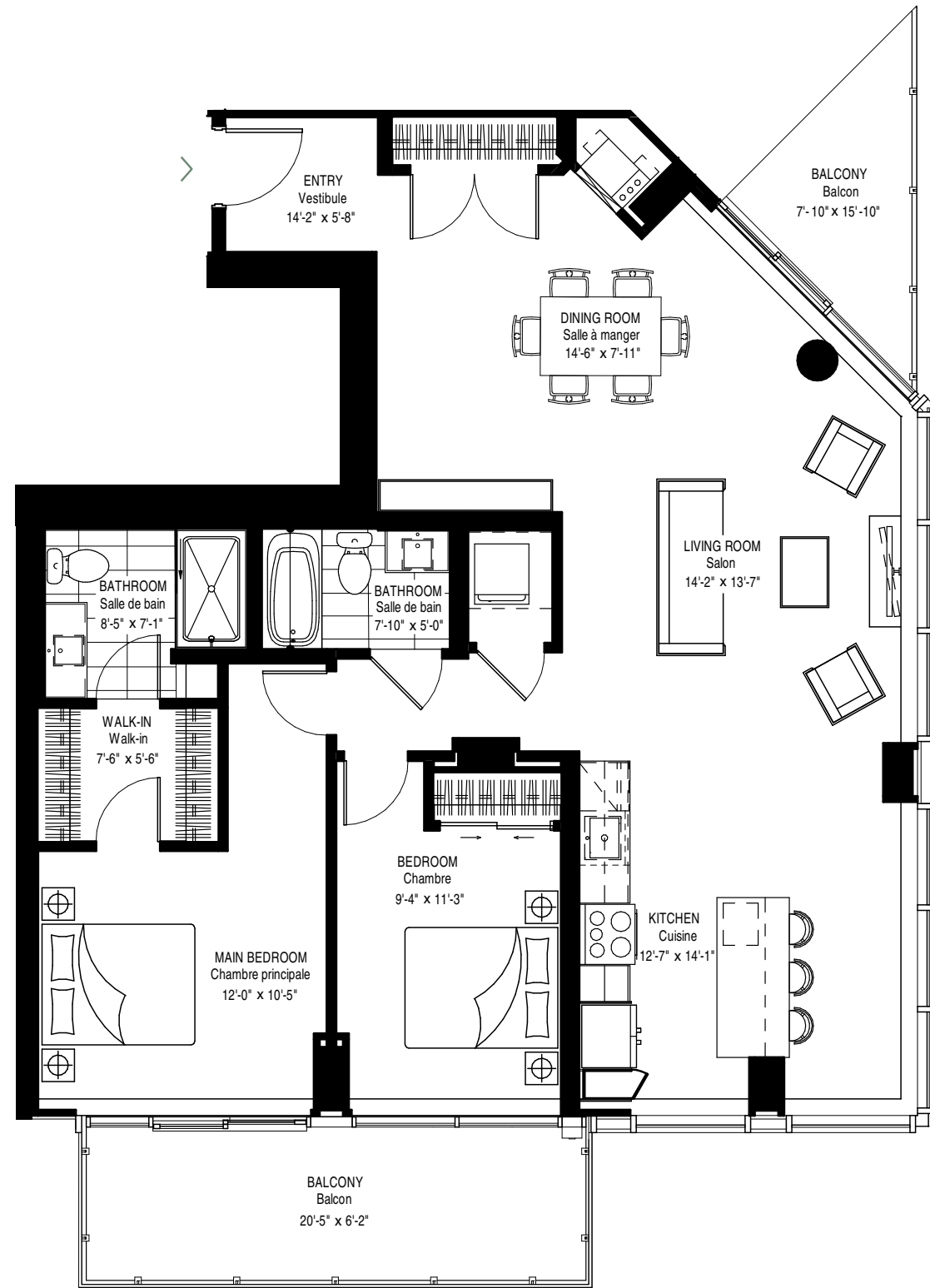

2 BEDROOMS / 2 CHAMBRES

3rd floor to 19th floor
3^e étage au 19^e étage

UNITS / UNITÉS

302 à/to 1902

Area / Superficie
Balconies / Balcons
Total

1,365 sq. ft. / pi²
208 sq. ft. / pi²
1,573 sq. ft. / pi²

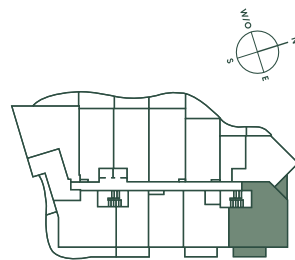

Plan sujet à changement sans préavis. Les mesures sont approximatives.

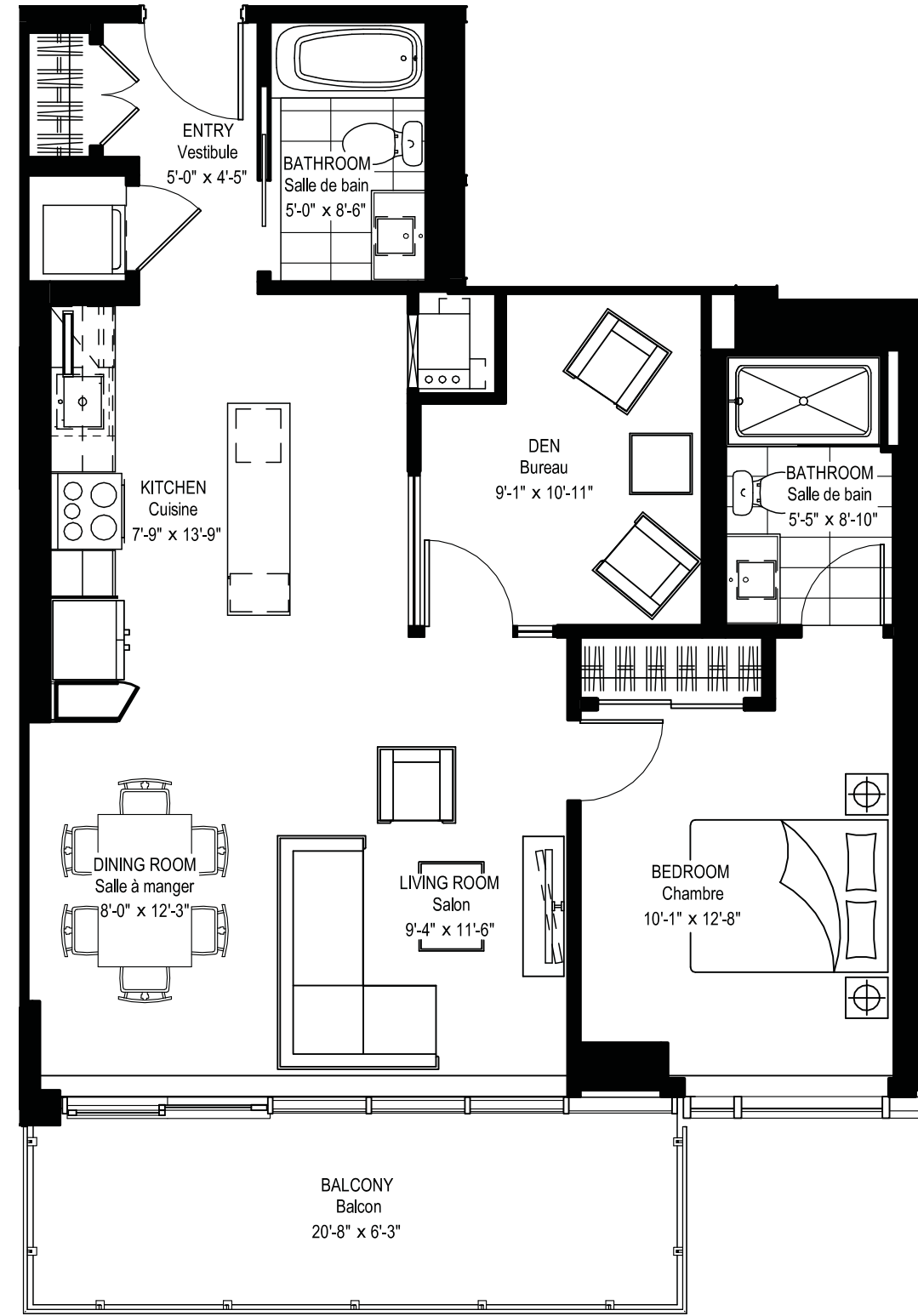

2 BEDROOMS* / 2 CHAMBRES*

*The 2nd bedroom is an interior bedroom. / La 2^e chambre est une chambre intérieure.

3rd floor to 19th floor
3^e étage au 19^e étage

UNIT / UNITÉ

304 à/to 1904

Area / Superficie
Balcony / Balcon
Total

917 sq. ft. / pi²
139 sq. ft. / pi²
1,056 sq. ft. / pi²

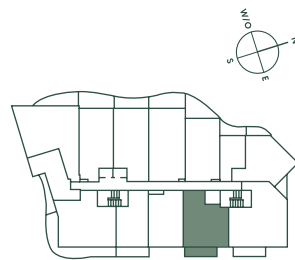

Plan subject to change without notice. Measurements are approximate.

Plan sujet à changement sans préavis. Les mesures sont approximatives.

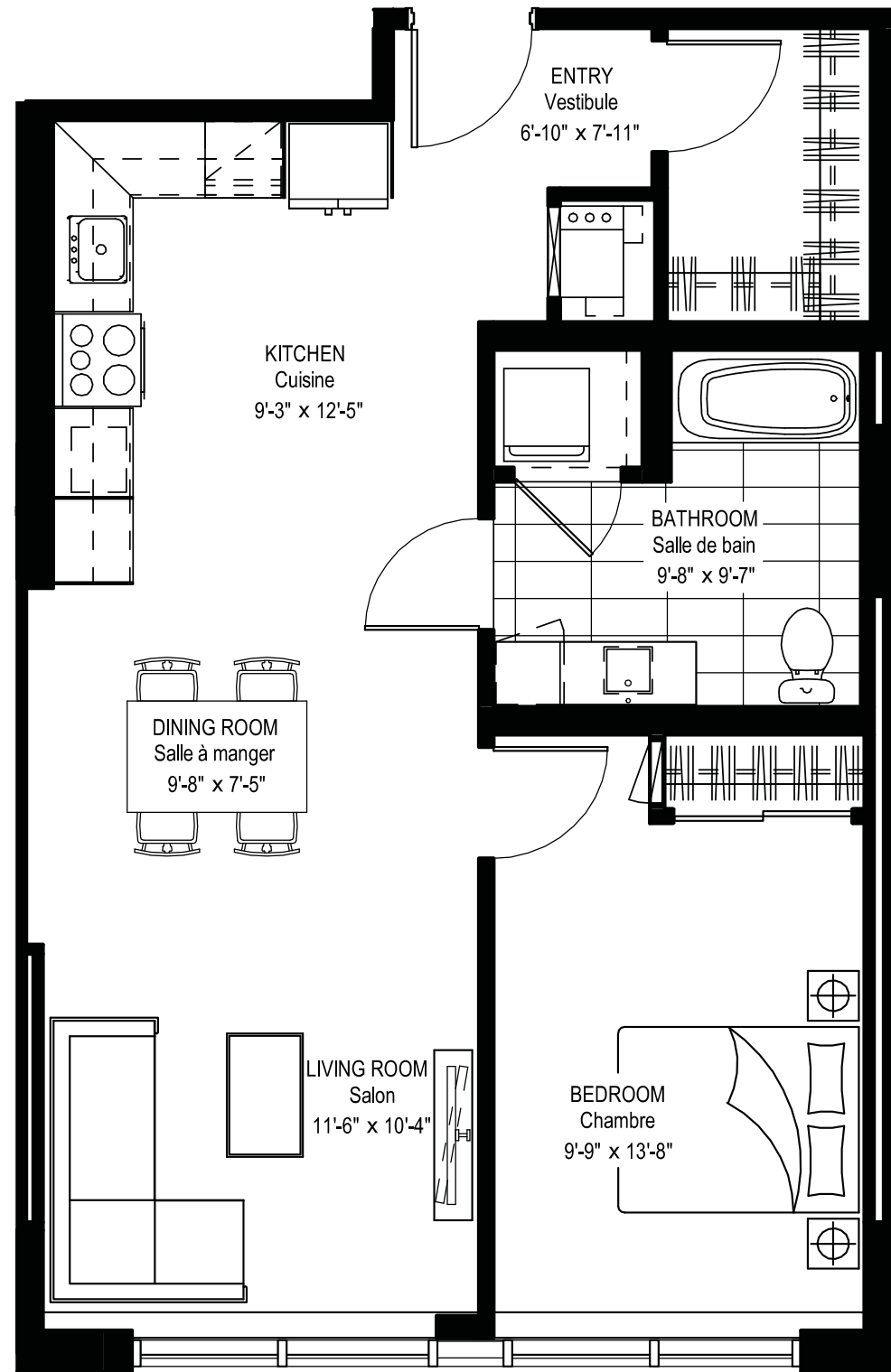

1 BEDROOM / 1 CHAMBRE

3rd floor to 19th floor
3^e étage au 19^e étage

UNITS / UNITÉS	Total Area / Superficie totale
306 à/to 1906	824 sq. ft. / pi ²

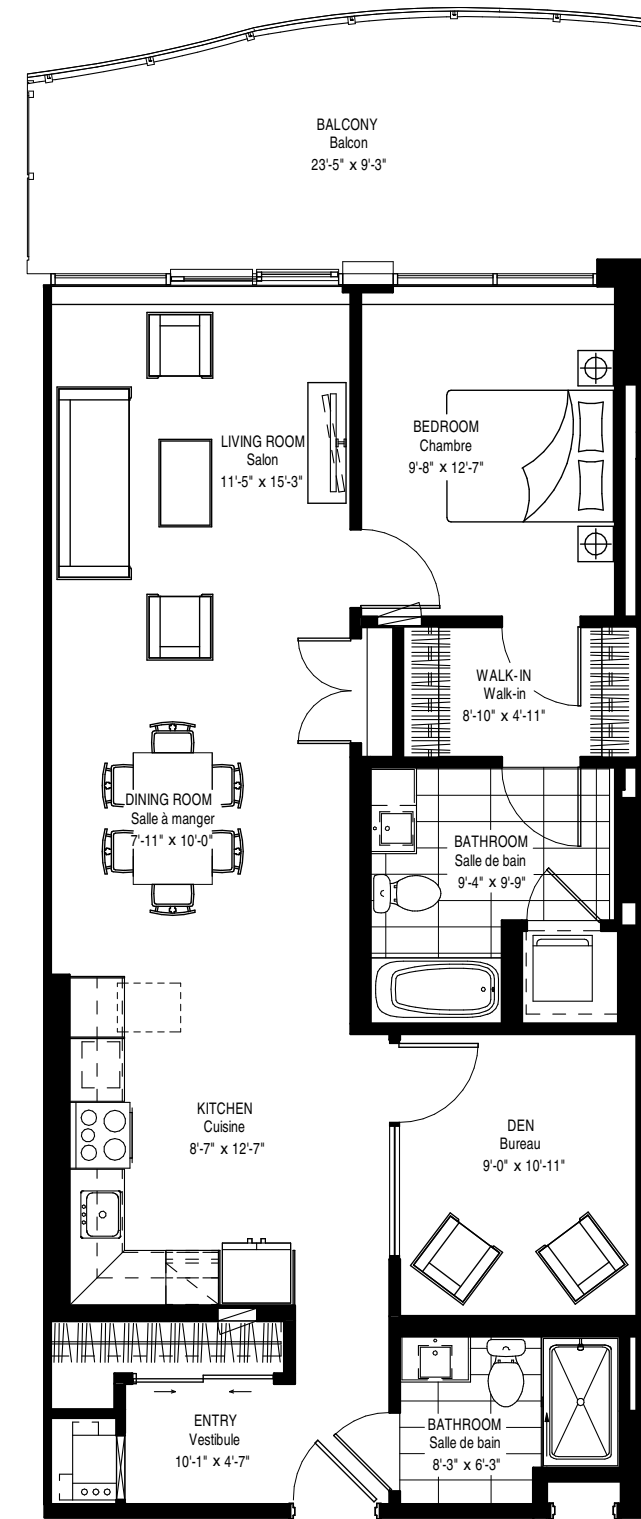
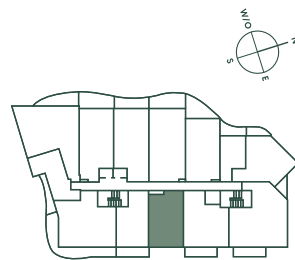

2 BEDROOMS* / 2 CHAMBRES*

*The 2nd bedroom is an interior bedroom. / La 2^e chambre est une chambre intérieure.

3rd floor to 19th floor
3^e étage au 19^e étage

UNITS / UNITÉS	Area / Superficie
307 à/to 1907	1,089 sq. ft. / pi ²
	Balcony / Balcon
	217 sq. ft. / pi ²
	Total
	1,306 sq. ft. / pi²

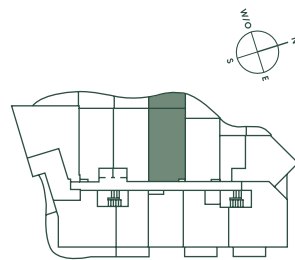

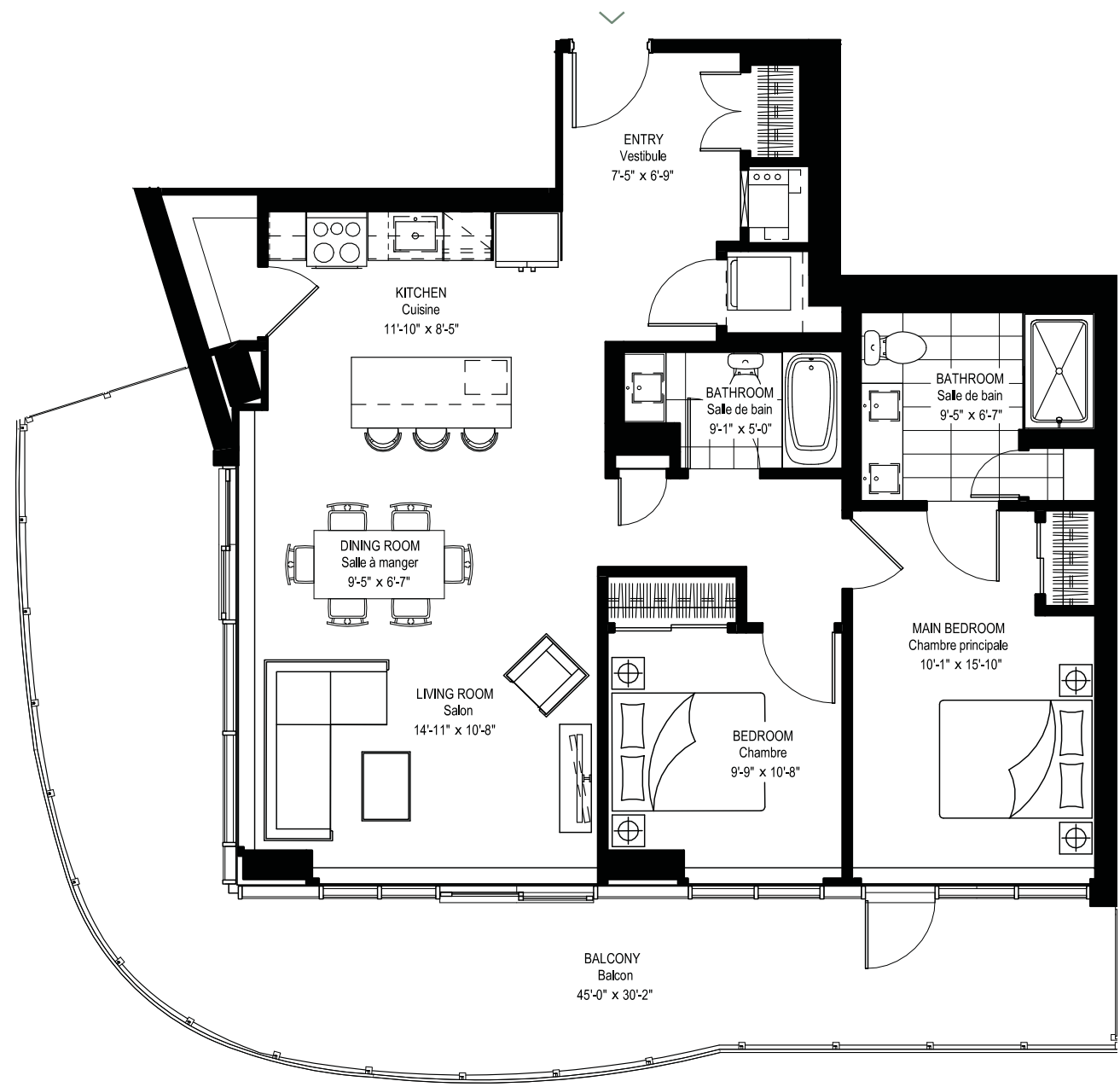

2 BEDROOMS / 2 CHAMBRES

3rd floor to 19th floor
3^e étage au 19^e étage

UNITS / UNITÉS	Area / Superficie	
310 à/to 1910	Balcony / Balcon	453 sq. ft. / pi ²
	Total	1,627 sq. ft. / pi²

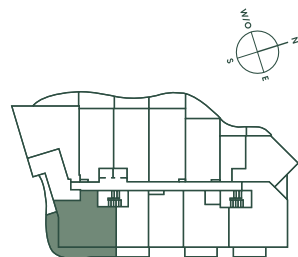

Plan sujet à changement sans préavis. Les mesures sont approximatives.

Plan subject to change without notice. Measurements are approximate.

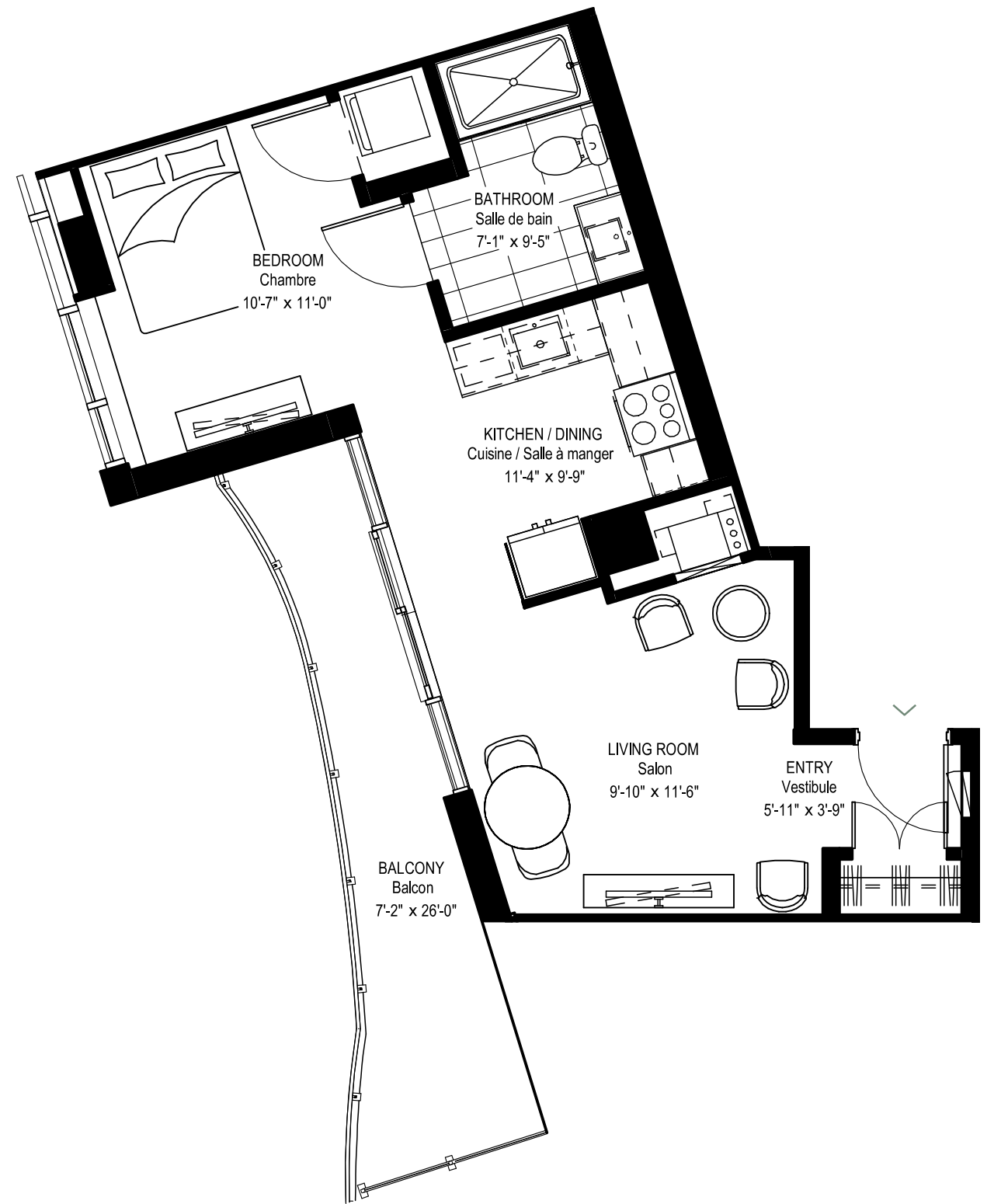

STUDIO

3rd floor to 19th floor
3^e étage au 19^e étage

UNITS / UNITÉS	Area / Superficie	
312 à/to 1912	Balcony / Balcon	124 sq. ft. / pi ²
	Total	685 sq. ft. / pi²

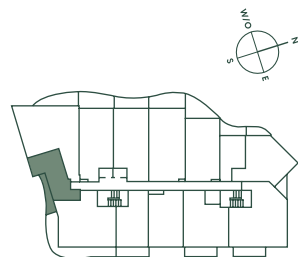

Plan sujet à changement sans préavis. Les mesures sont approximatives.

Plan subject to change without notice. Measurements are approximate.

Penthouse - 20th and 21st floor

Penthouse - 20^e et 21^e étage

OTTAWA RIVER / RIVIÈRE DES OUTAOUAIS

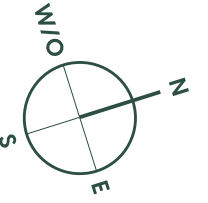

PH 07

PH 05

PH 03

PH 01

PH 08

PH 06

PH 04

PH 02

76

77

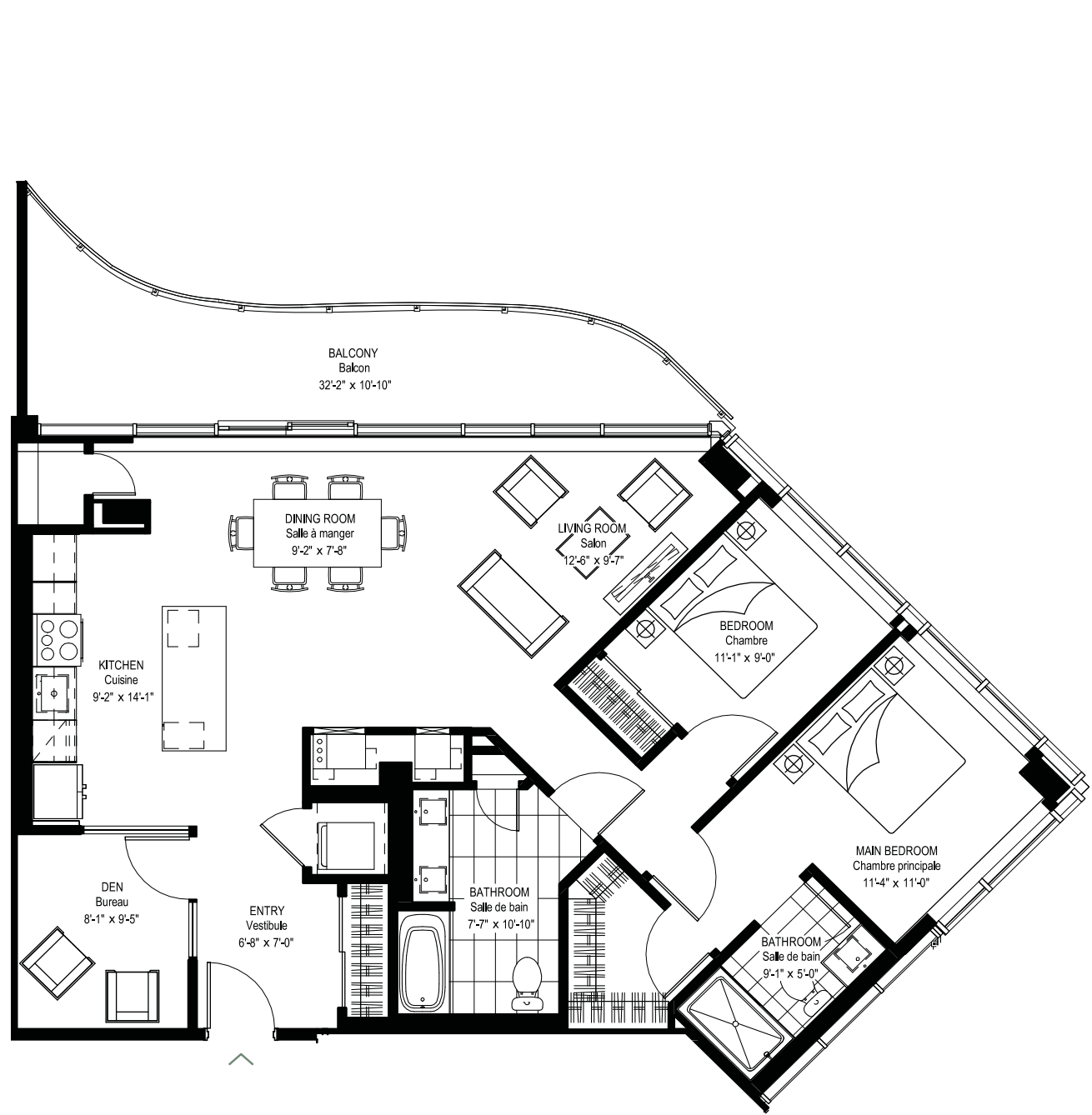

20th floor and 21st floor
20^e étage et 21^e étage

3 BEDROOMS* / 3 CHAMBRES*

*The 3rd bedroom is an interior bedroom. / La 3^e chambre est une chambre intérieure.

UNITS / UNITÉS	Area / Superficie	
PH-2001, PH-2101	Balcony / Balcon	1,293 sq. ft. / pi ²
	Total	193 sq. ft. / pi ²
		1,486 sq. ft. / pi²

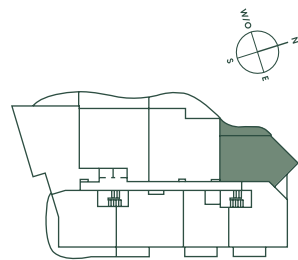

Plan sujet à changement sans préavis. Les mesures sont approximatives.

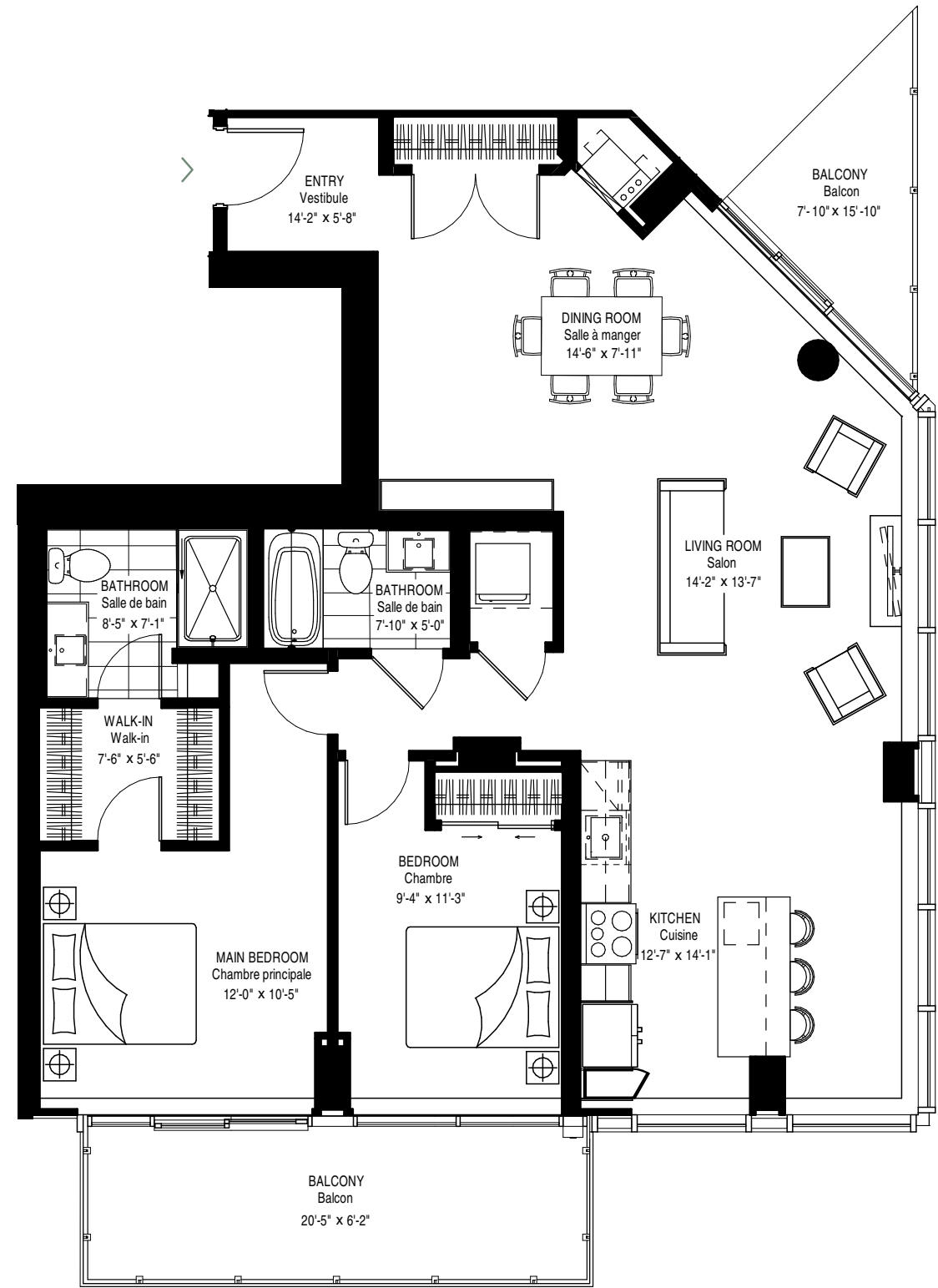

20th floor and 21st floor
20^e étage et 21^e étage

2 BEDROOMS / 2 CHAMBRES

UNITS / UNITÉS	Area / Superficie	
PH-2002, PH-2102	Balconies / Balcons	1,365 sq. ft. / pi ²
	Total	208 sq. ft. / pi ²
		1,573 sq. ft. / pi²

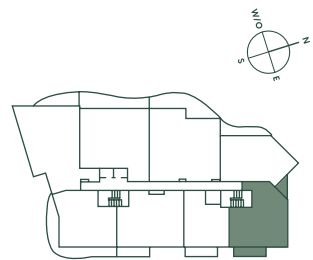

Plan subject to change without notice. Measurements are approximate.

Plan sujet à changement sans préavis. Les mesures sont approximatives.

Plan subject to change without notice. Measurements are approximate.

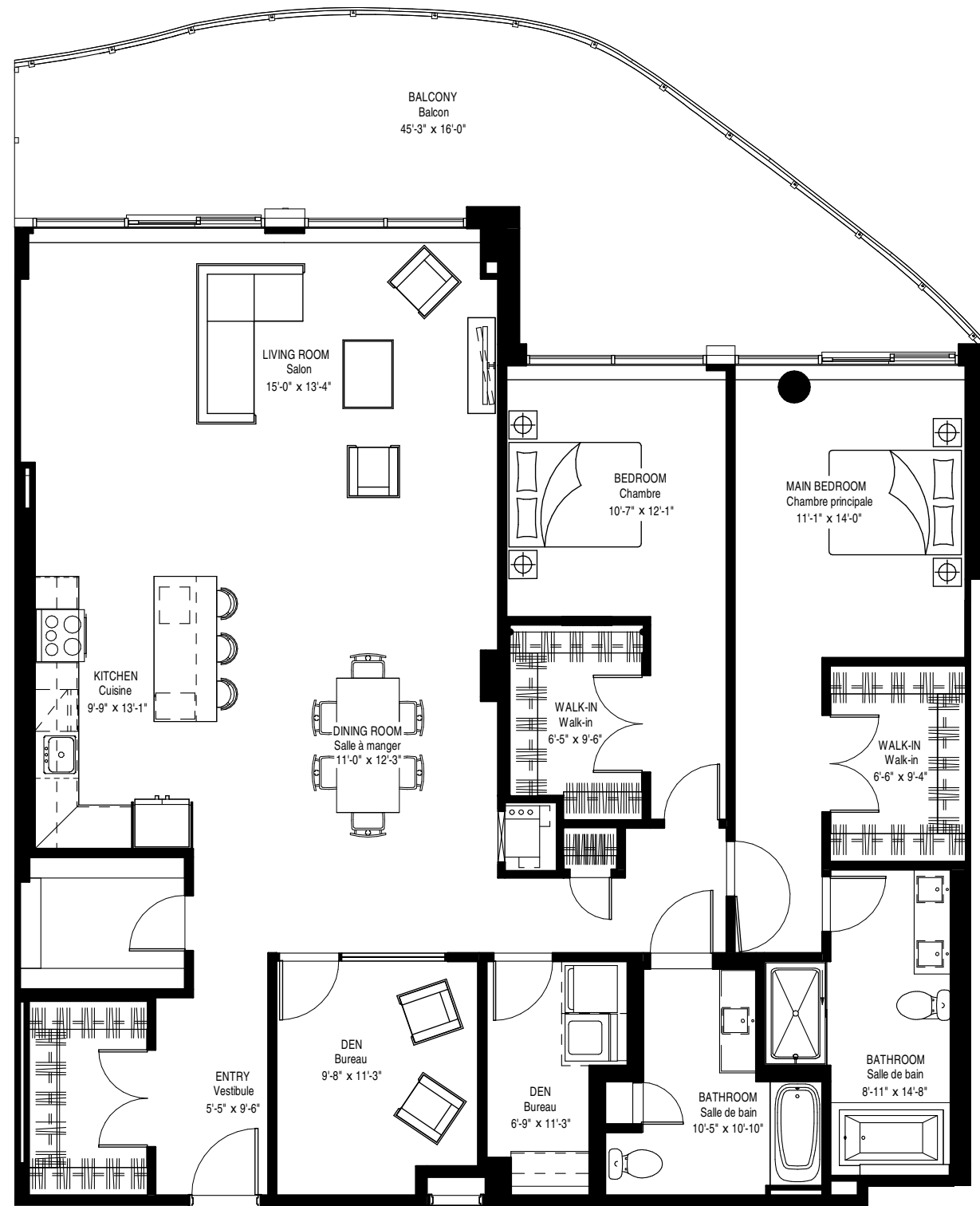

20th floor and 21st floor
20^e étage et 21^e étage

3 BEDROOMS + STUDY* / 3 CHAMBRES + BUREAU*

*The 3rd bedroom is an interior bedroom. / La 3^e chambre est une chambre intérieure.

UNITS / UNITÉS	Area / Superficie	
PH-2003, PH-2103	Balcony / Balcon	2,038 sq. ft. / pi ²
	Total	2,469 sq. ft. / pi²

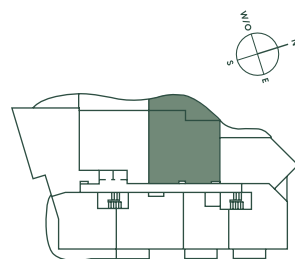

Plan subject to change without notice. Measurements are approximate.

Plan sujet à changement sans préavis. Les mesures sont approximatives.

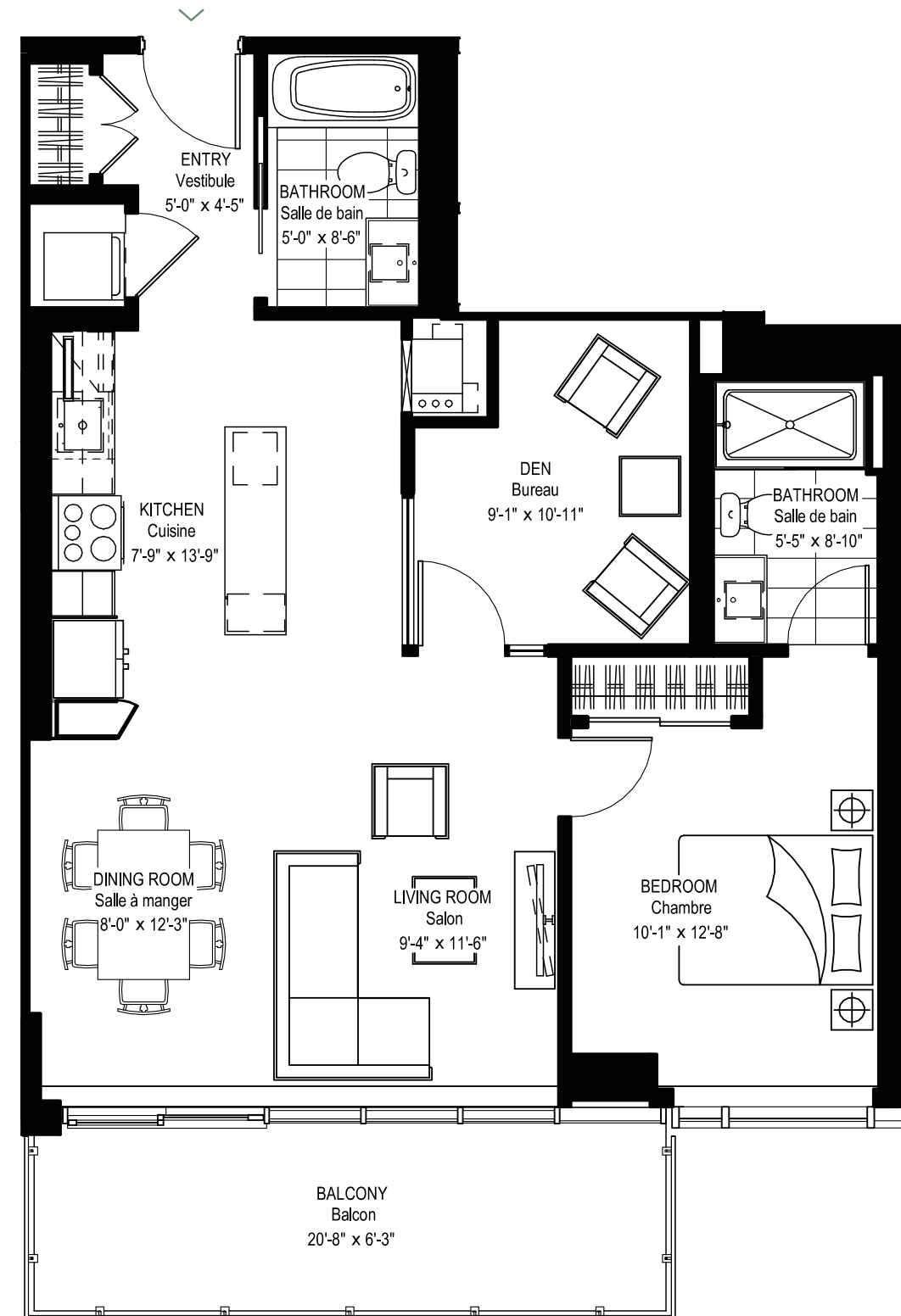

20th floor and 21st floor
20^e étage et 21^e étage

2 BEDROOMS* / 2 CHAMBRES*

*The 2nd bedroom is an interior bedroom. / La 2^e chambre est une chambre intérieure.

UNITS / UNITÉS	Area / Superficie	
PH-2004, PH-2104	Balcony / Balcon	917 sq. ft. / pi ²
	Total	1,056 sq. ft. / pi²

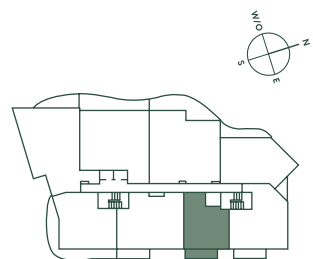

Plan subject to change without notice. Measurements are approximate.

Plan sujet à changement sans préavis. Les mesures sont approximatives.

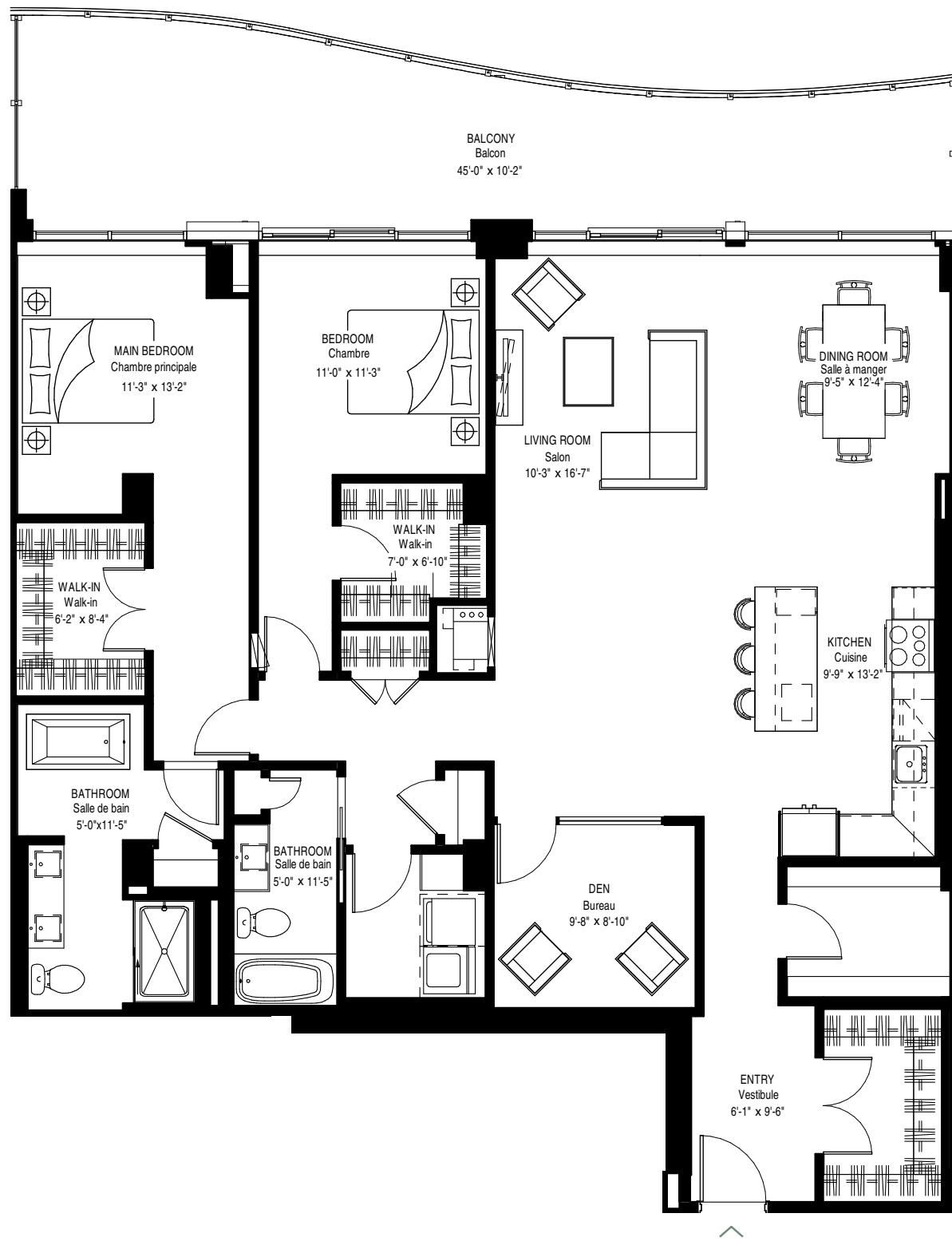

20th floor and 21st floor
20^e étage et 21^e étage

3 BEDROOMS* / 3 CHAMBRES*

*The 3rd bedroom is an interior bedroom. / La 3^e chambre est une chambre intérieure.

UNITS / UNITÉS	Area / Superficie	
PH-2005, PH-2105	Balcony / Balcon	1,878 sq. ft. / pi ²
	Total	2,252 sq. ft. / pi²

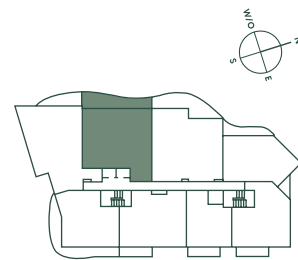

Plan sujet à changement sans préavis. Les mesures sont approximatives.

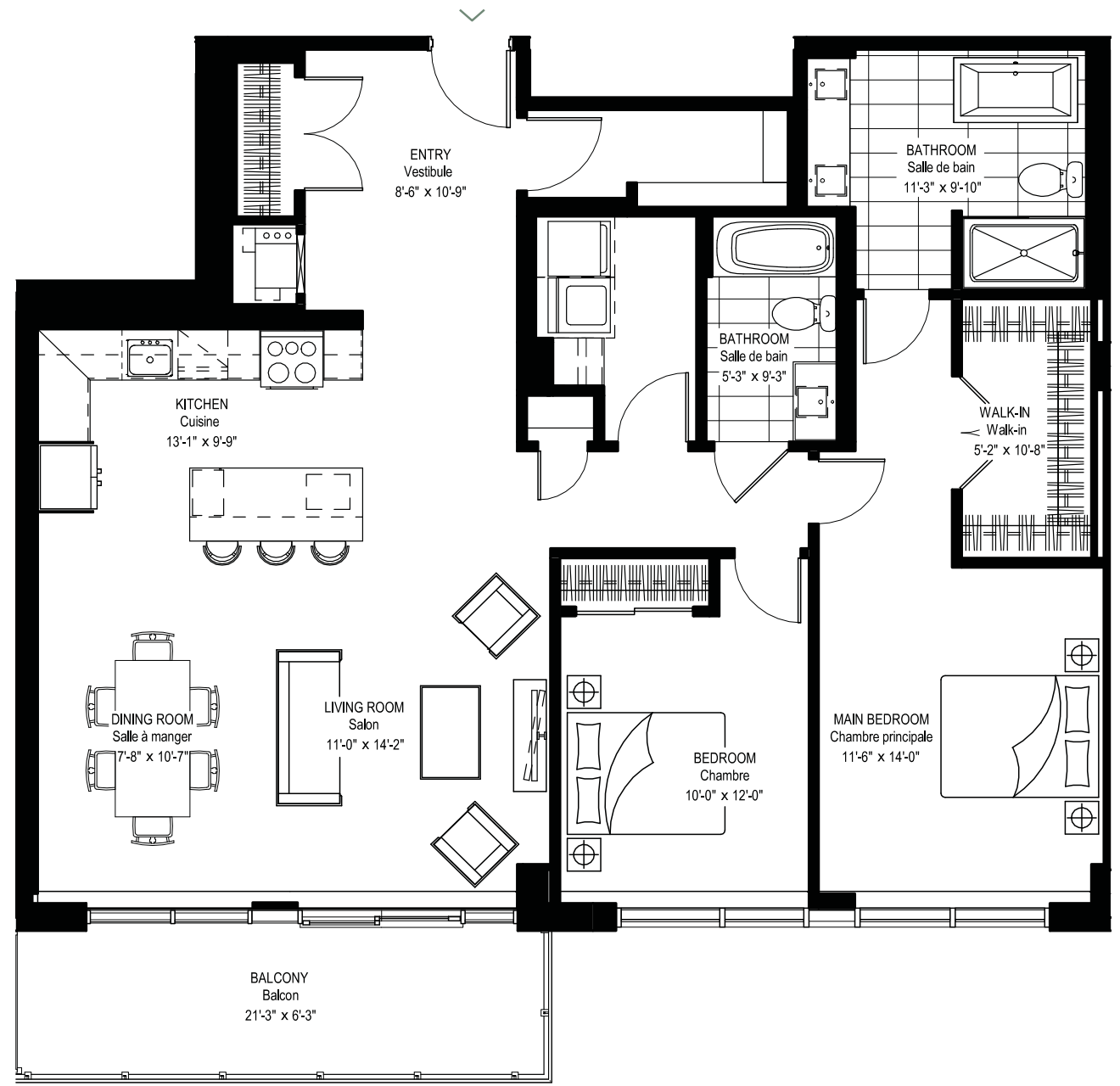

20th floor and 21st floor
20^e étage et 21^e étage

2 BEDROOMS / 2 CHAMBRES

UNITS / UNITÉS	Area / Superficie	
PH-2006, PH-2106	Balcony / Balcon	1,510 sq. ft. / pi ²
	Total	1,646 sq. ft. / pi²

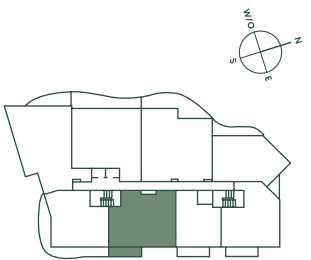

Plan subject to change without notice. Measurements are approximate.

Plan sujet à changement sans préavis. Les mesures sont approximatives.



20th floor and 21st floor
20^e étage et 21^e étage

3 BEDROOMS + STUDY / 3 CHAMBRES + BUREAU

UNITS / UNITÉS	Area / Superficie	1,949 sq. ft. / pi ²
PH-2007, PH-2107	Balcony / Balcon	203 sq. ft. / pi ²
	Total	2,152 sq. ft. / pi²

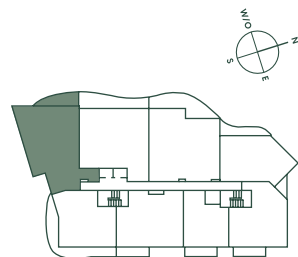

Plan sujet à changement sans préavis. Les mesures sont approximatives.

Plan subject to change without notice. Measurements are approximate.

20th floor and 21st floor
20^e étage et 21^e étage

2 BEDROOMS / 2 CHAMBRES

UNITS / UNITÉS	Area / Superficie	1,273 sq. ft. / pi ²
PH-2008, PH-2108	Balcony / Balcon	506 sq. ft. / pi ²
	Total	1,779 sq. ft. / pi²

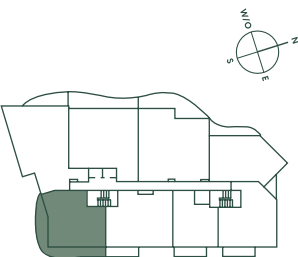

Plan subject to change without notice. Measurements are approximate.

Plan sujet à changement sans préavis. Les mesures sont approximatives.

Roof top amenities Commodités sur le toit

OTTAWA RIVER / RIVIÈRE DES OUTAOUAIS

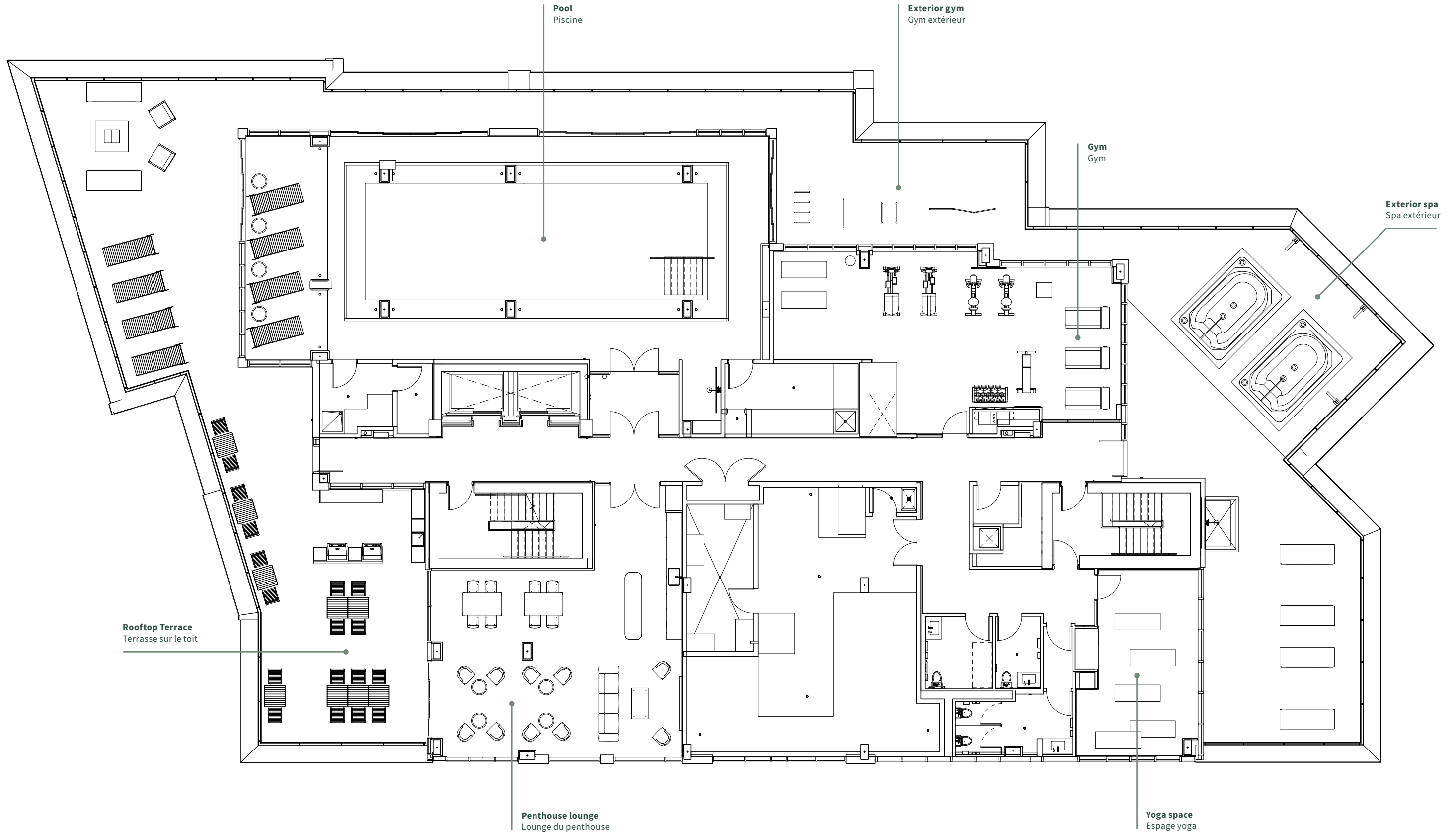
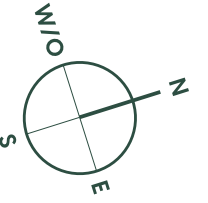

86

87

Building with purpose

Since 1985, Brigil, a proudly family-owned company with deep roots in the National Capital Region, has been committed to its mission of offering clients fresh approaches to living, tailored to their ever-changing needs.

We are enormously proud that over 14,000 people call our properties home. We will continue to solicit input to allow us to innovate and improve the way people live together while protecting and enhancing the natural heritage of the area.

It is this vision of collective well-being in constant evolution that inspire us to build with purpose.

Bâtitseur citoyen

Depuis 1985, Brigil, cette entreprise familiale fière de ses profondes racines dans la grande région de la capitale nationale, s'est donné comme mission d'offrir à ses clients des espaces de vie repensés et adaptés à leurs besoins en constante évolution, avec une vision de développement à long terme pour la région.

Nous sommes extrêmement fiers que plus de 14 000 personnes considèrent nos propriétés comme leur chez-soi. Nous continuerons à solliciter des commentaires pour nous permettre d'innover et d'améliorer la façon dont les gens vivent ensemble tout en conservant et en enrichissant le patrimoine naturel de la région.

C'est cette vision du bien-être collectif en constante évolution qui fait de nous des bâtisseurs citoyens.



OUR COMMUNITIES | NOS COMMUNAUTÉS

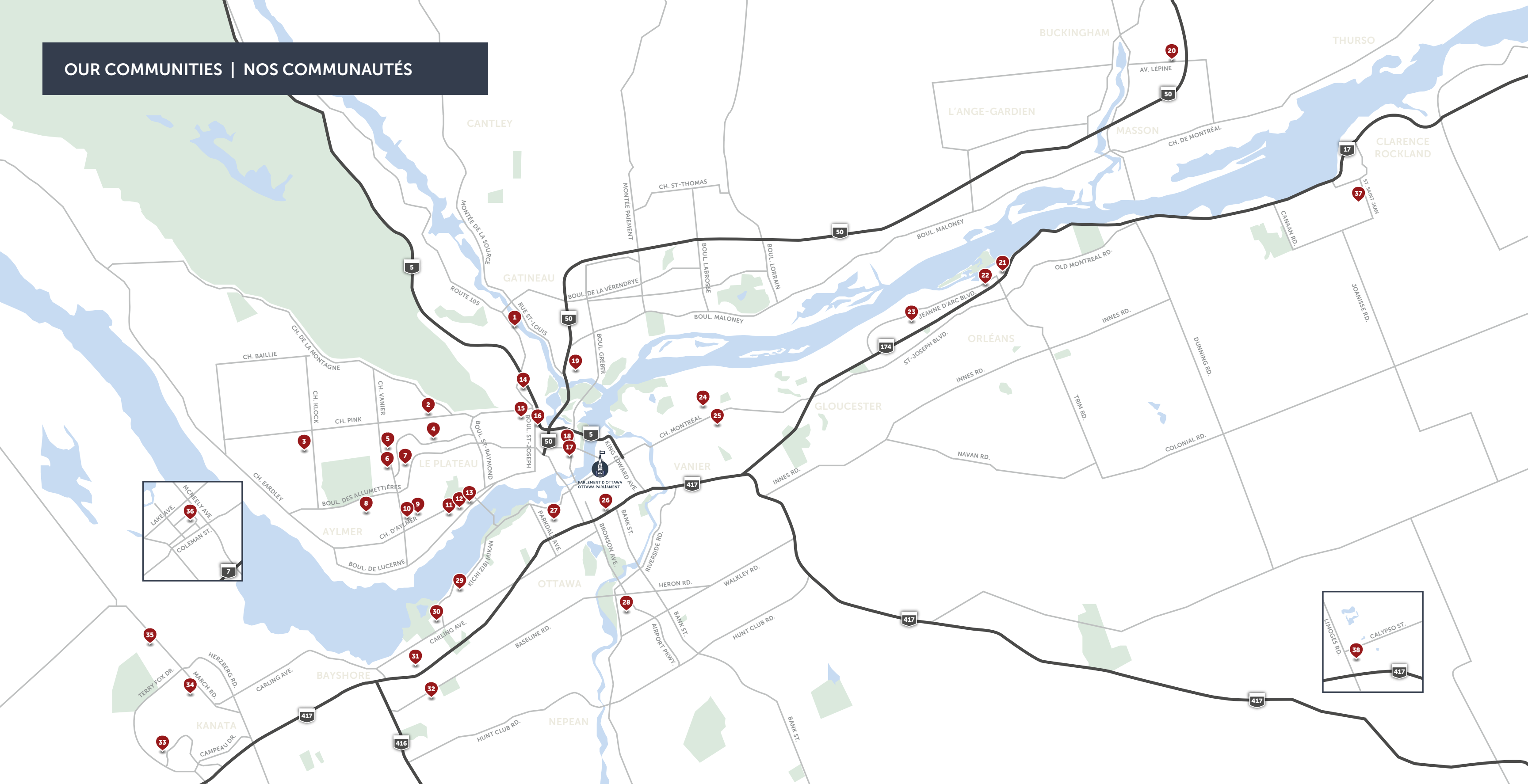

- | | | | | | | | | | | | | | | | | | | | | | | | | | | | | | | | | | | | | | |
|-----------------------|-----------------|-------|---------|--------------------|--------------------|----------------|------------------|------------------|-------------------|--------------------------|--------------|----------------|-------------------------|---------------------------|-------------|-----------------|---------------------|-------|-----------------|--------------------|----------------------|---------------------|----------------|-------------|----------------------|----------|--------------|--------------|--------------------|-----------|----------|--------------|---------------|------------|-------------------|----------------------------|---------|
| 1 | 2 | 3 | 4 | 5 | 6 | 7 | 8 | 9 | 10 | 11 | 12 | 13 | 14 | 15 | 16 | 17 | 18 | 19 | 20 | 21 | 22 | 23 | 24 | 25 | 26 | 27 | 28 | 29 | 30 | 31 | 32 | 33 | 34 | 35 | 36 | 37 | 38 |
| Domaine du Vieux-Port | Plateau du Parc | Klock | Horizon | 861, chemin Vanier | 600, chemin Vanier | Plateau Symmes | Chemin McConnell | Aura - Rivermead | Jardins McConnell | Champlain Village Urbain | Château Golf | Maison Belmont | 730, boul. Saint-Joseph | Canevas (Village Cartier) | Le Columbia | 35, rue Laurier | Dollard des Ormeaux | Blais | Ruisseau Lépine | Petrie's Landing I | Petrie's Landing III | Petrie's Landing II | 460 St-Laurent | Center Park | 265 Catherine Street | The Dale | Mooney's Bay | 929 Richmond | 1299 Richmond Road | Dumaurier | Baseline | Kanata Lakes | Steacie Drive | March Road | Carleton Crossing | Rockland (Village Stewart) | Limoges |

Welcome home

Bienvenue
chez vous



 PETRIE'S LANDING

613 701-9902
brigil.com

brigil